【 除祢以外 】

Whom Have I But You

Rearranged by NOCBC
for the NOCBC Choir & Ensemble, May 2010

Original Score: Lin Liangzhen
Choral Score: Lu, Nengrong

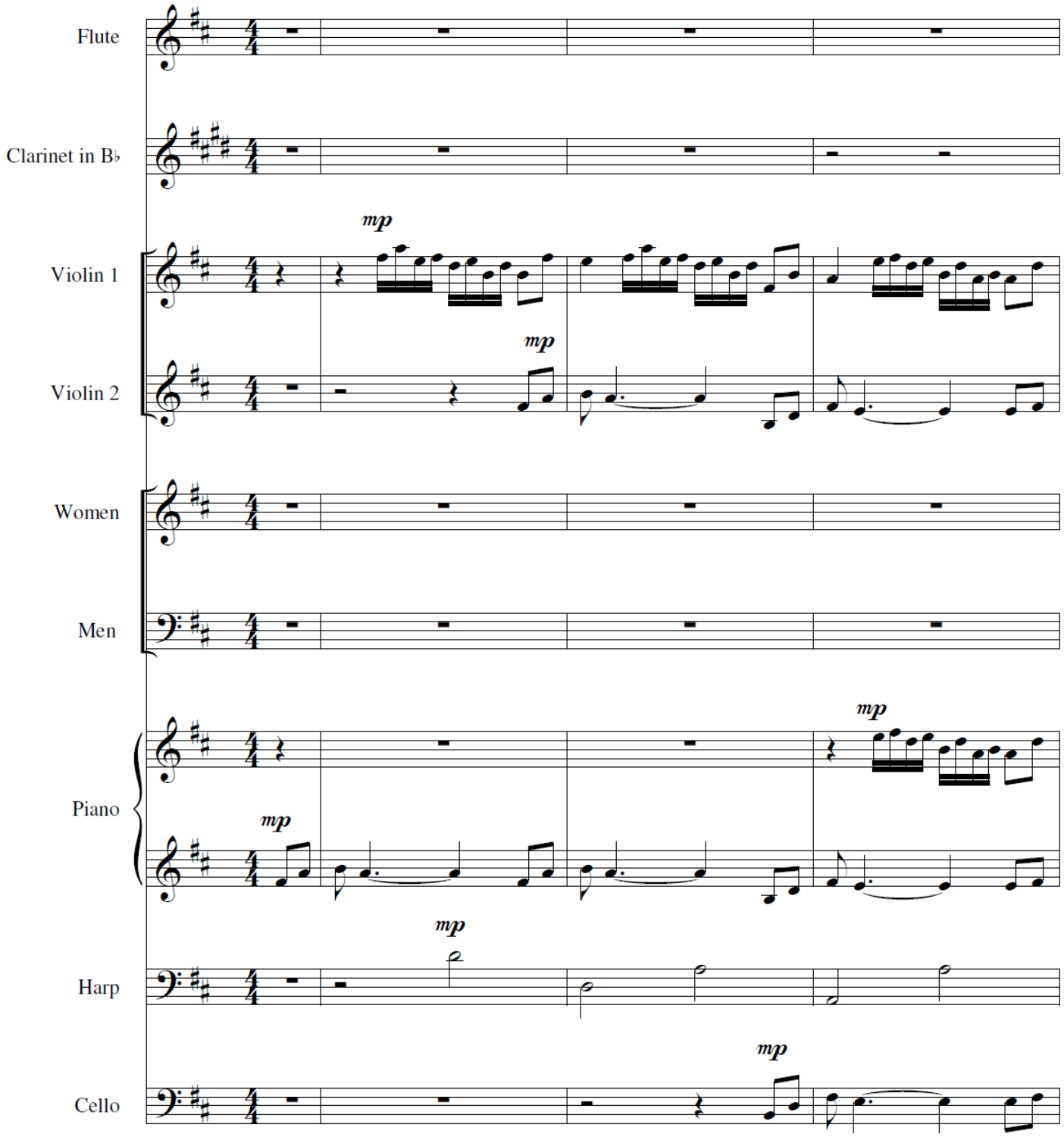

Whom Have I But You

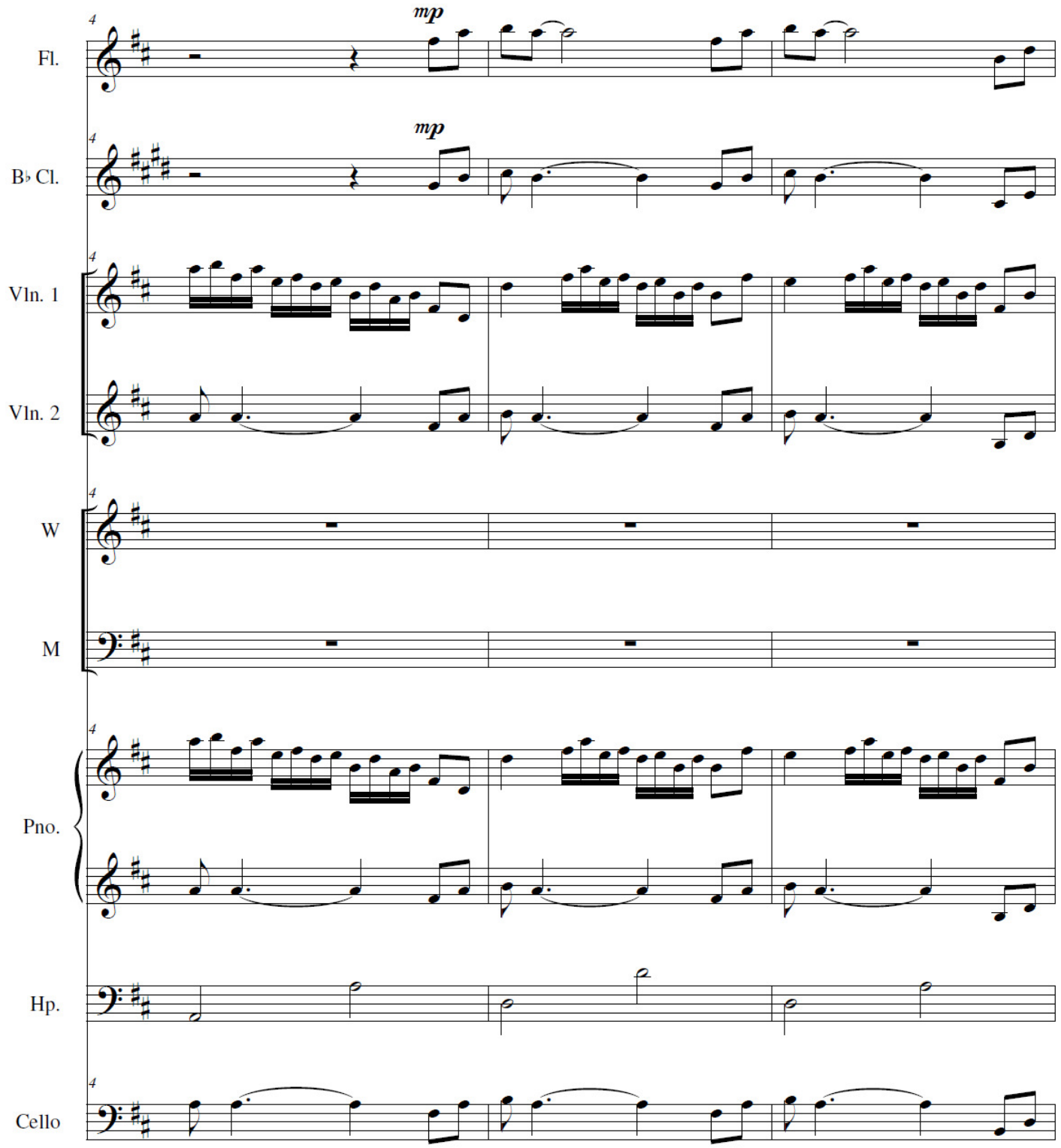

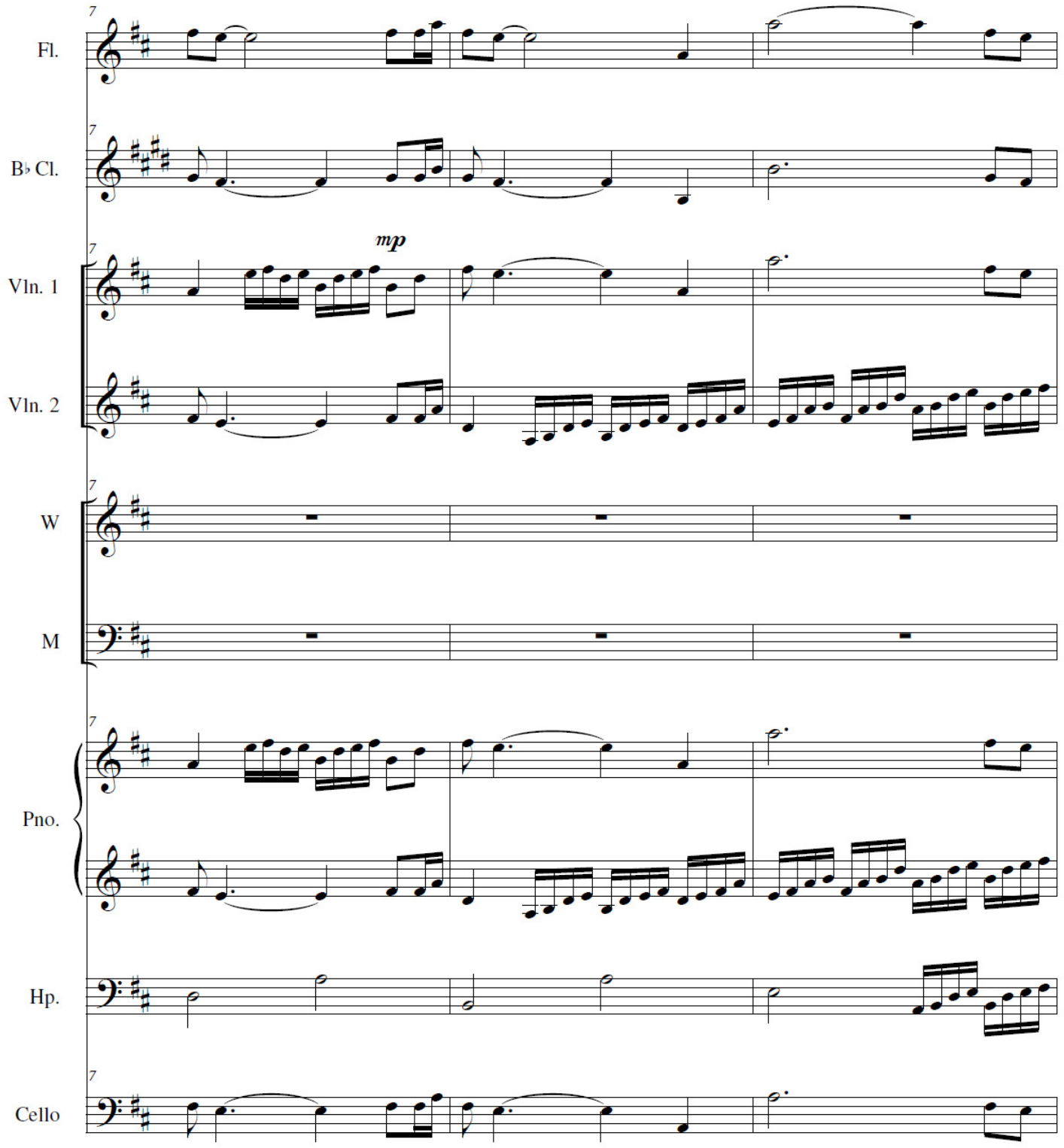
7
Fl.
B♭ Cl.
mp
Vln. 1
Vln. 2
W
M
Pno.
Hp.
Cello

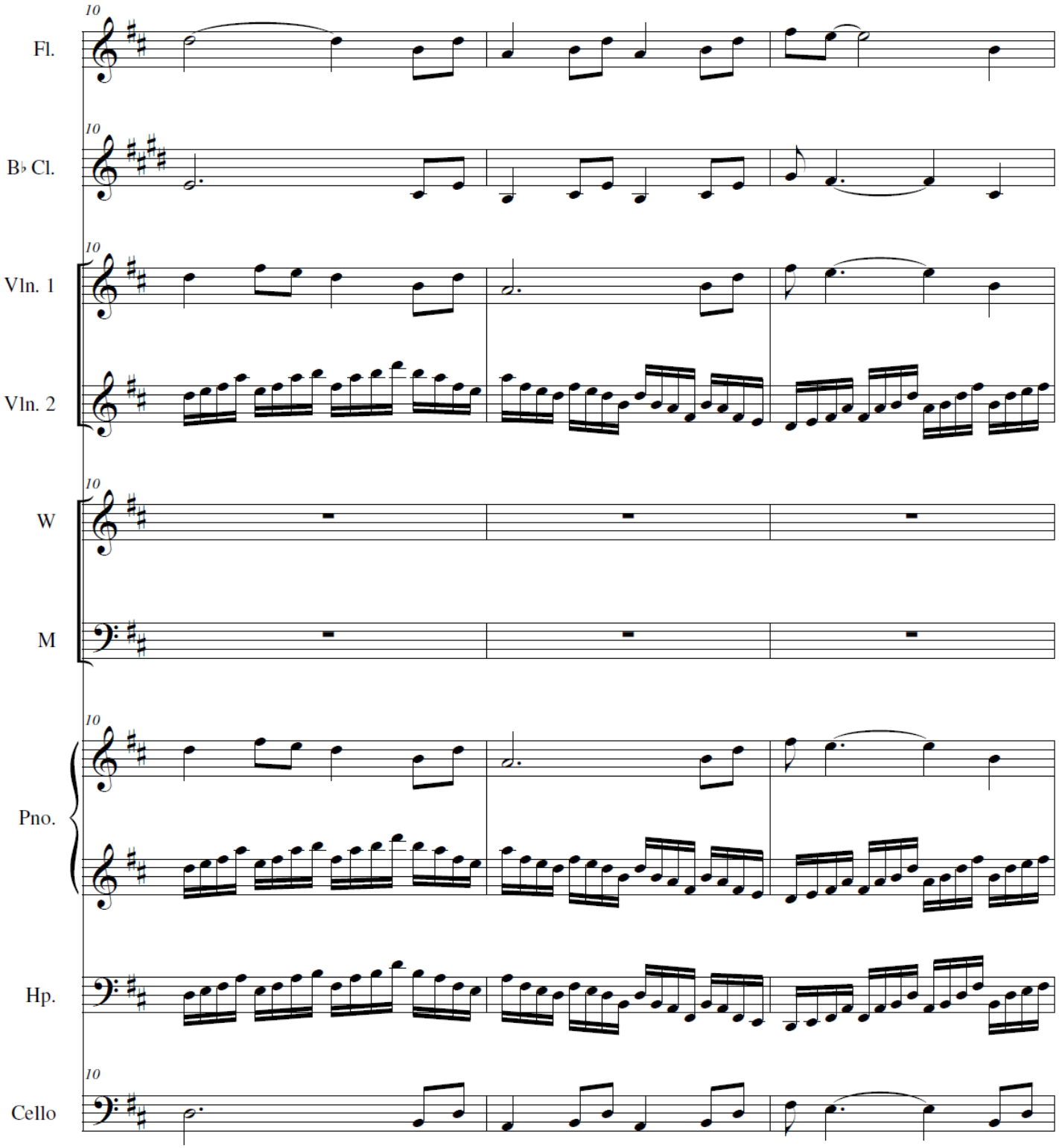
10
Fl.
B♭ Cl.
Vln. 1
Vln. 2
W
M
Pno.
Hp.
Cello

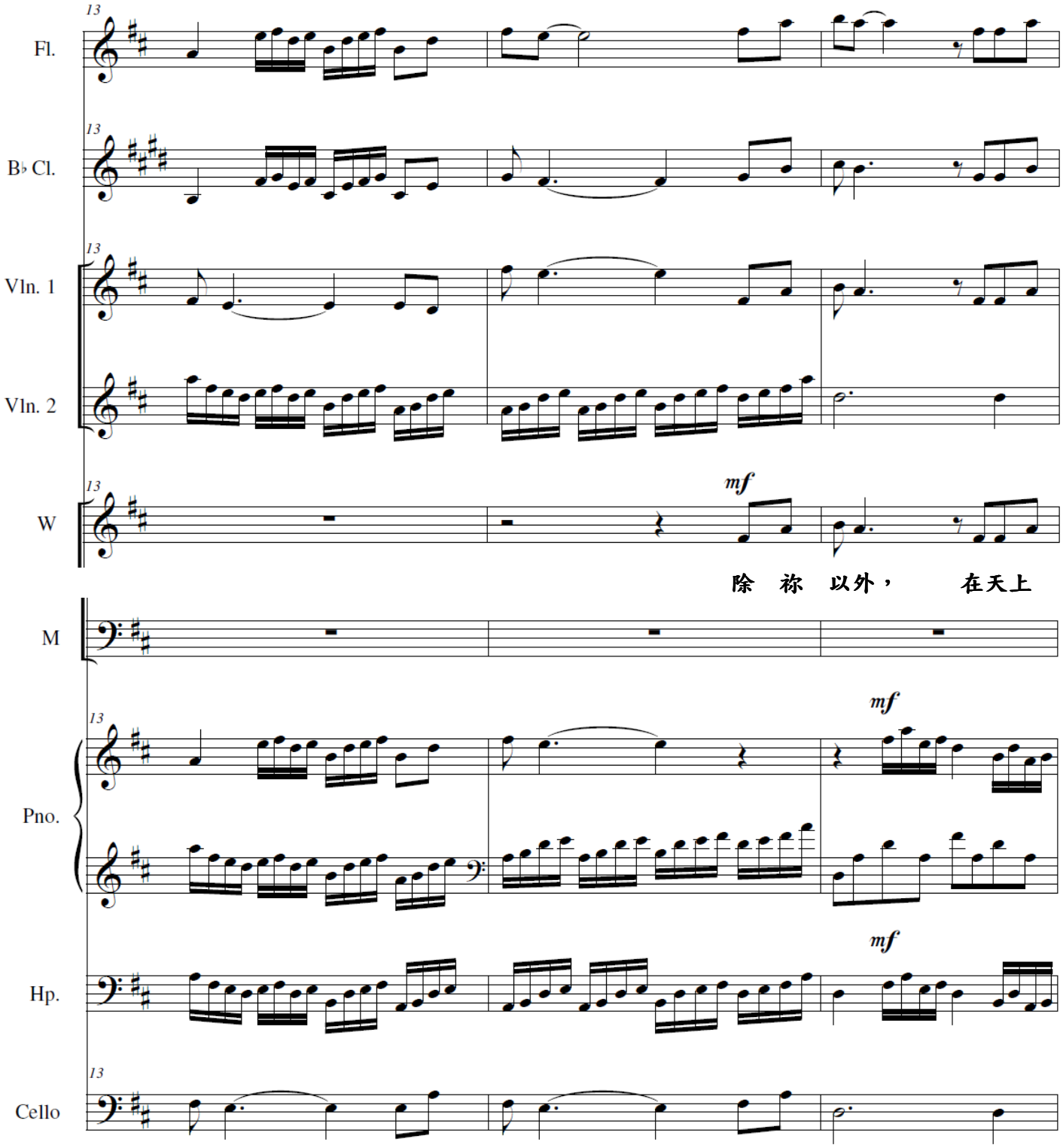
Fl.
B♭ Cl.
Vln. 1
Vln. 2
W
mf
除 祢 以外， 在天上
M
Pno.
mf
Hp.
mf
Cello

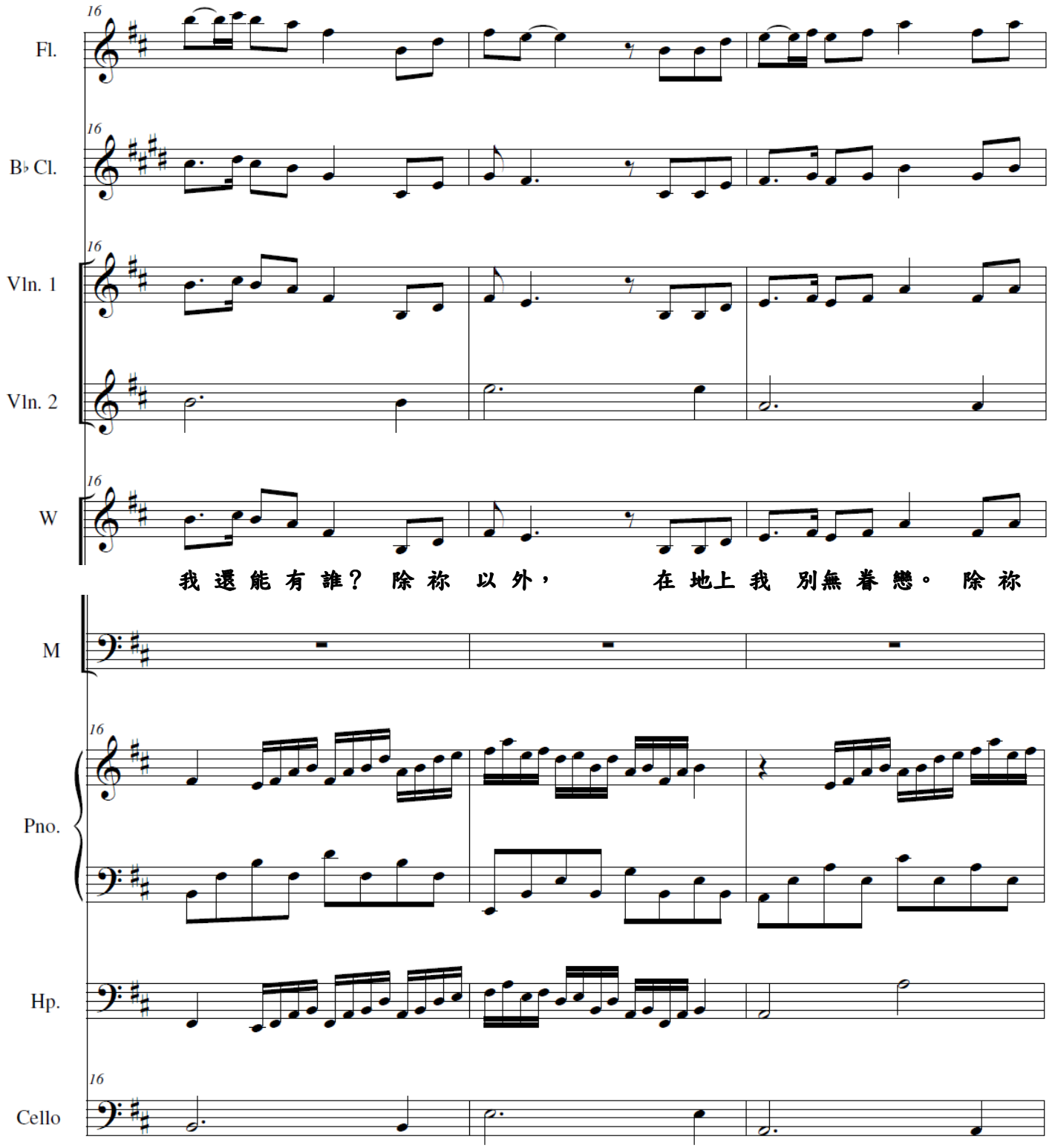
Fl.
B♭ Cl.
Vln. 1
Vln. 2
W
我 還 能 有 誰？ 除 祢 以 外， 在 地上 我 別無 眷 戀。 除 祢
M
Pno.
Hp.
Cello

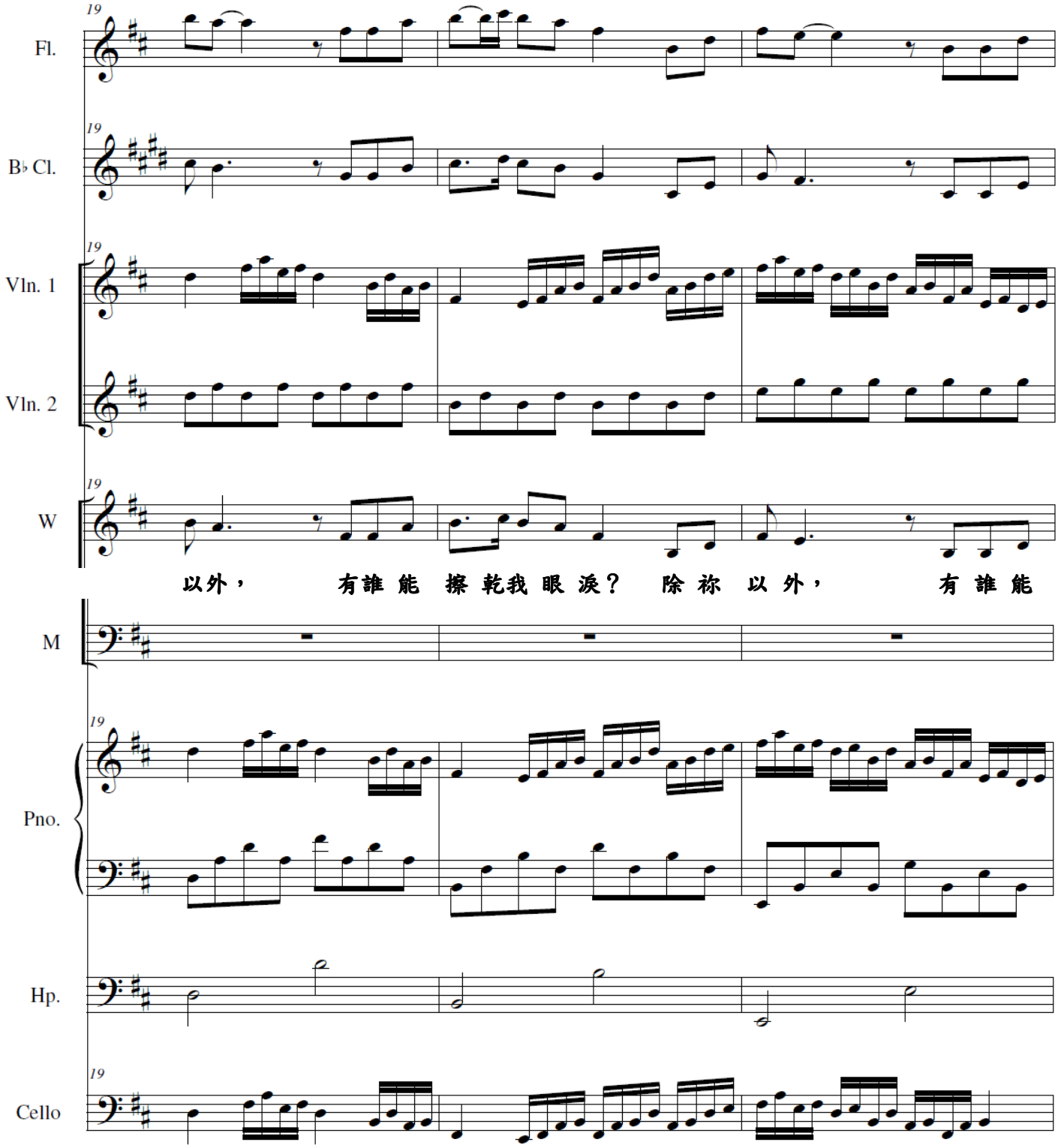
19
Fl.
B♭ Cl.
Vln. 1
Vln. 2
W
以外， 有誰 能 擦 乾我 眼 淚？ 除 祢 以 外， 有 誰 能
M
Pno.
Hp.
Cello

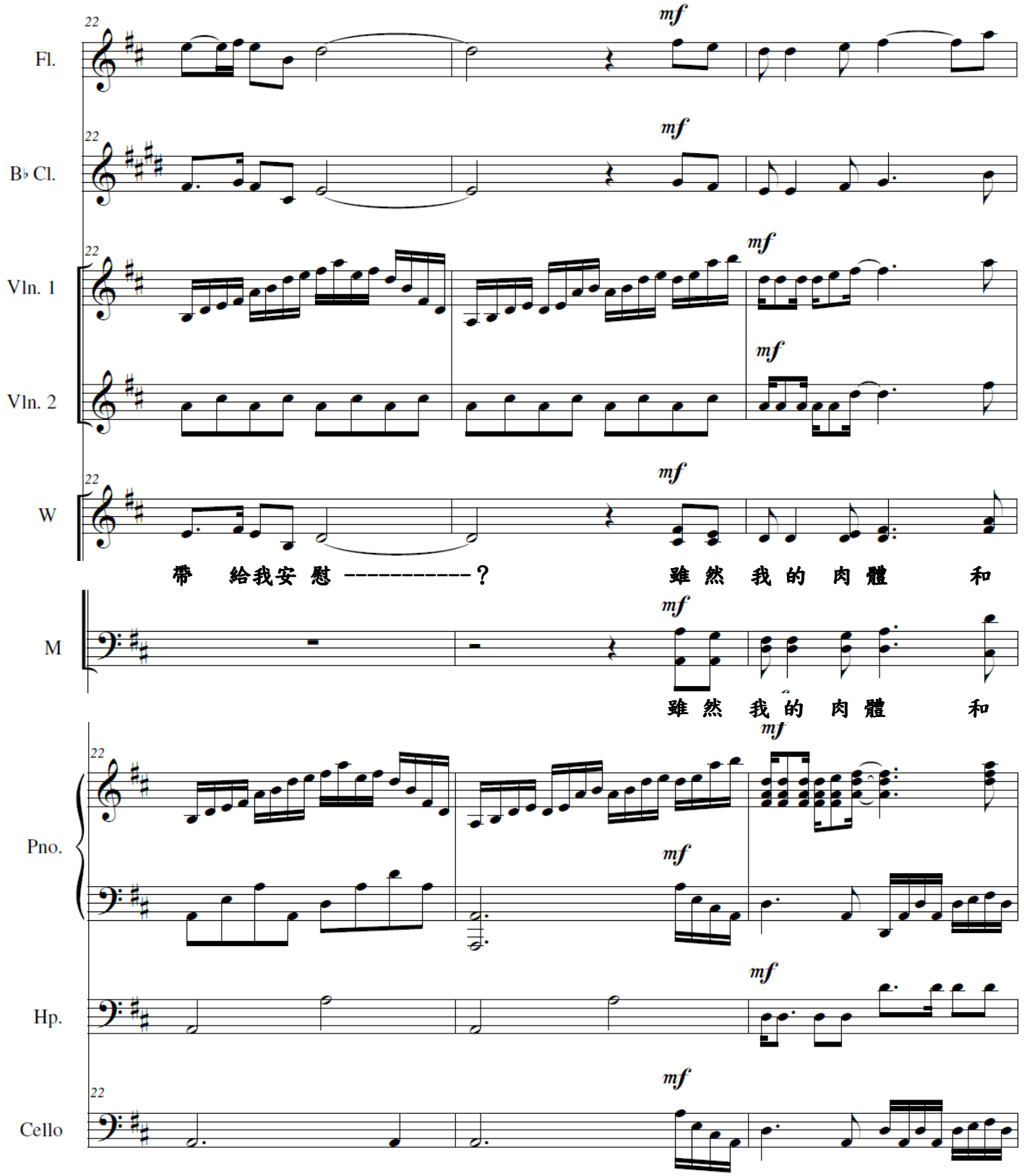
22
Fl.
B♭ Cl.
Vln. 1
Vln. 2
W
M
Pno.
Hp.
Cello
mf
帶 給我安 慰 ----------？
雖 然 我 的 肉 體 和
雖 然 我 的 肉 體 和

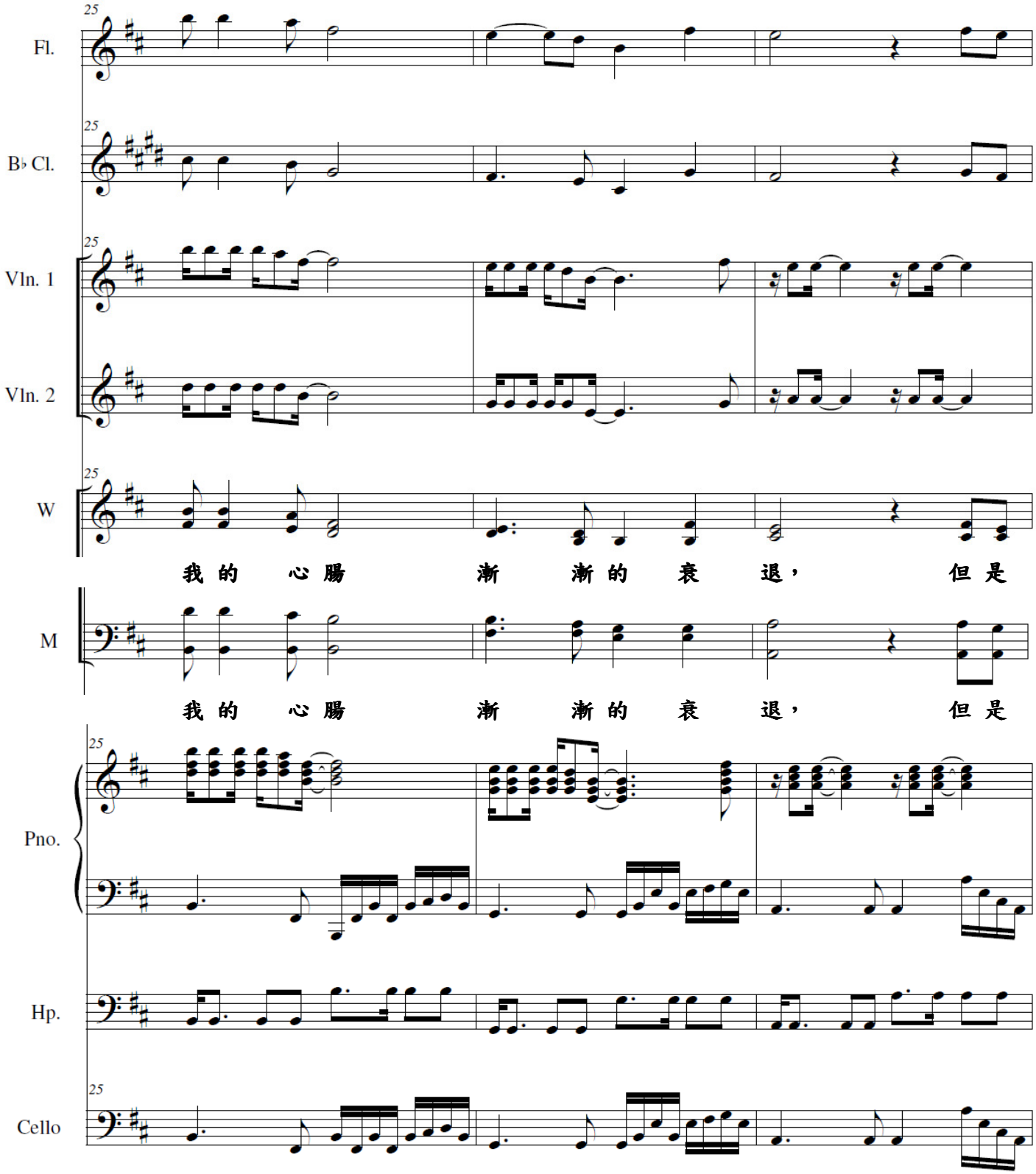
25
Fl.
B♭ Cl.
Vln. 1
Vln. 2
W
我 的 心 腸 漸 漸 的 衰 退， 但 是
M
我 的 心 腸 漸 漸 的 衰 退， 但 是
Pno.
Hp.
Cello

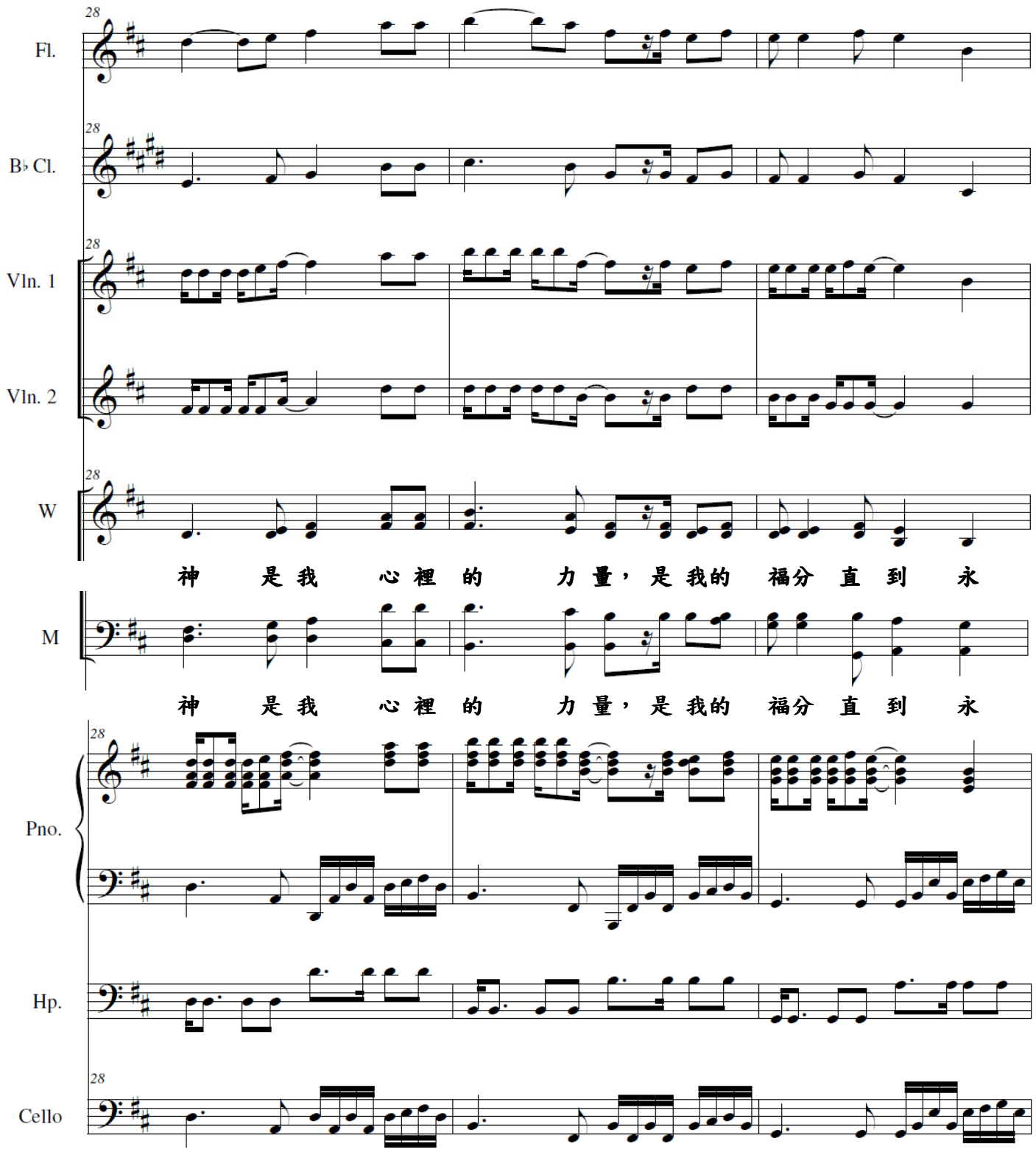
28
Fl.
B♭ Cl.
Vln. 1
Vln. 2
W
神 是 我 心 裡 的 力 量，是 我的 福分 直 到 永
M
神 是 我 心 裡 的 力 量，是 我的 福分 直 到 永
Pno.
Hp.
Cello

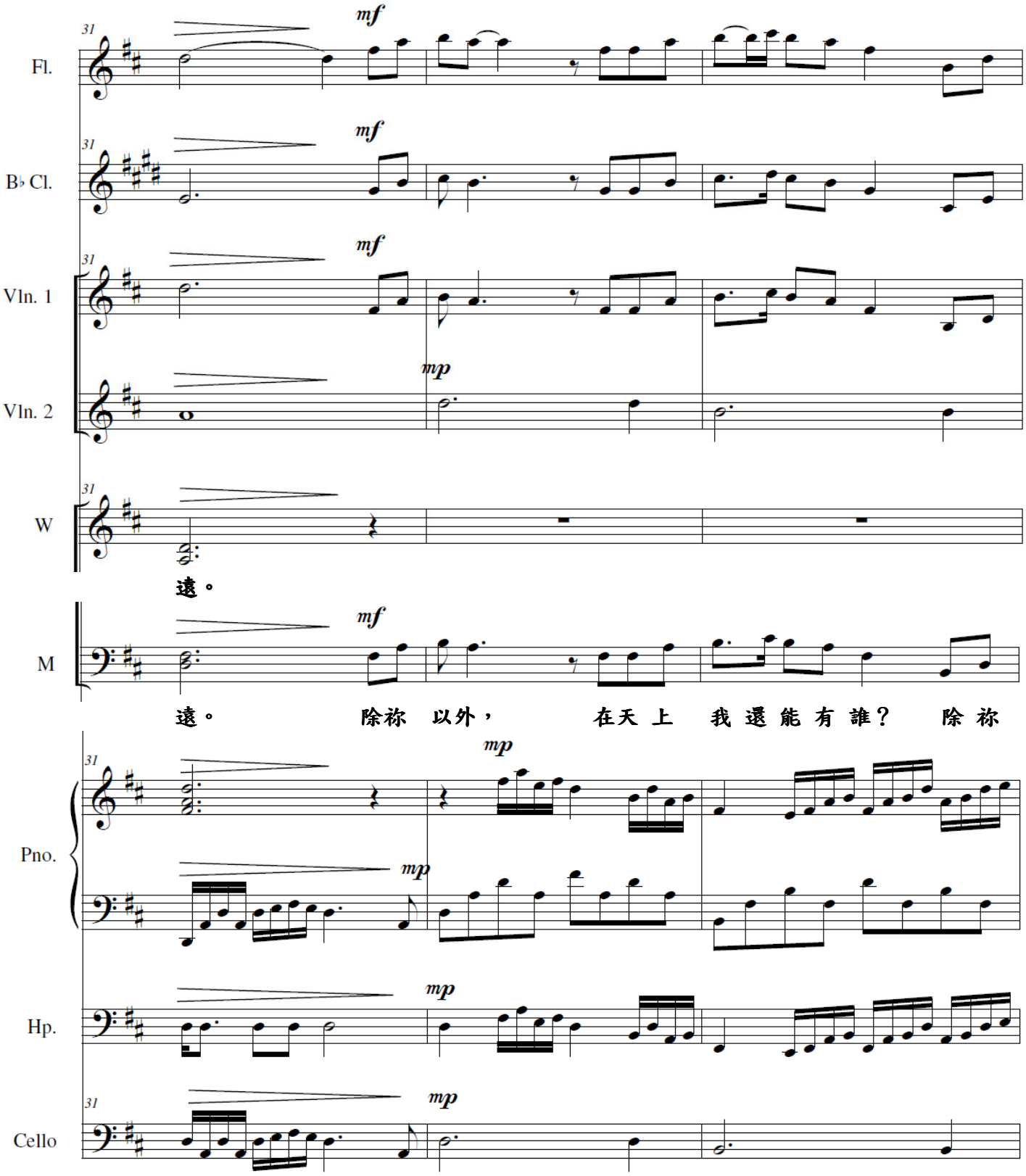
Fl.
B♭ Cl.
Vln. 1
Vln. 2
W
M
Pno.
Hp.
Cello
31
mf
mp
遠。
遠。 除祢 以外， 在天 上 我 還 能 有 誰？ 除 祢

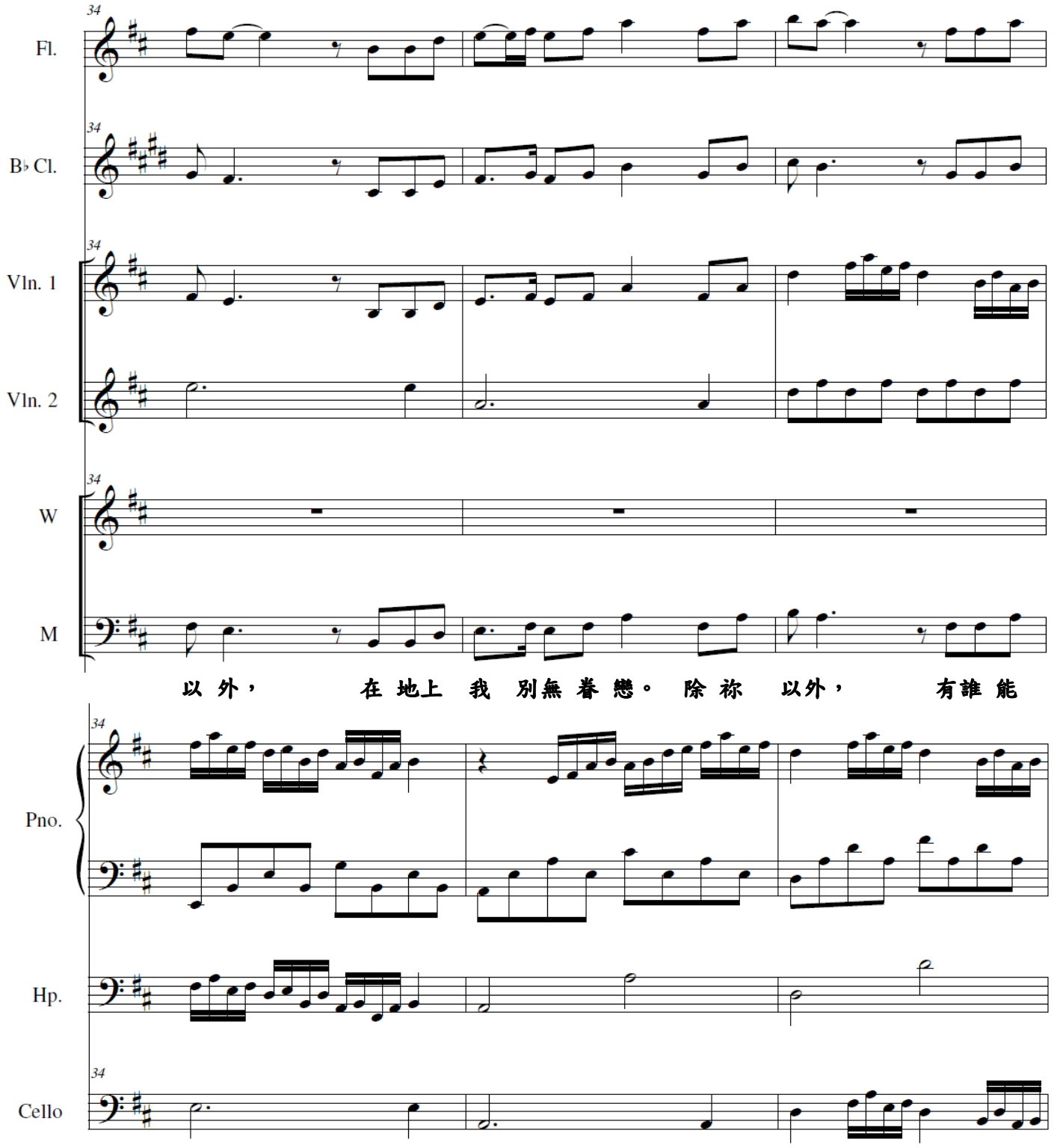
34
Fl.
B♭ Cl.
Vln. 1
Vln. 2
W
M
以 外， 在 地上 我 別無 眷 戀。 除 祢 以外， 有誰 能
Pno.
Hp.
Cello

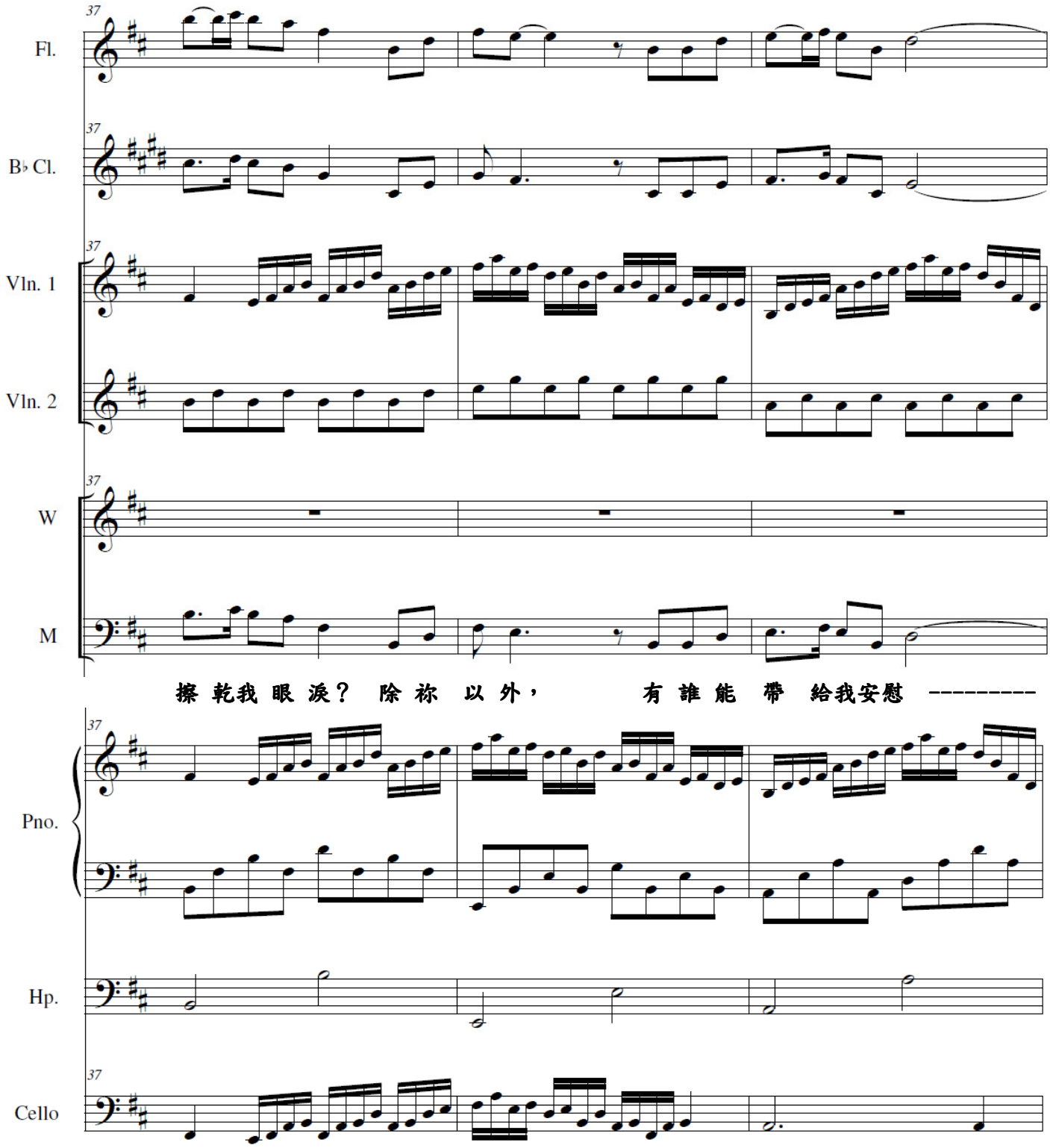
37
Fl.
B♭ Cl.
Vln. 1
Vln. 2
W
M
擦 乾我 眼 淚？ 除 祢 以 外， 有 誰 能 帶 給我安慰 ----------
Pno.
Hp.
Cello

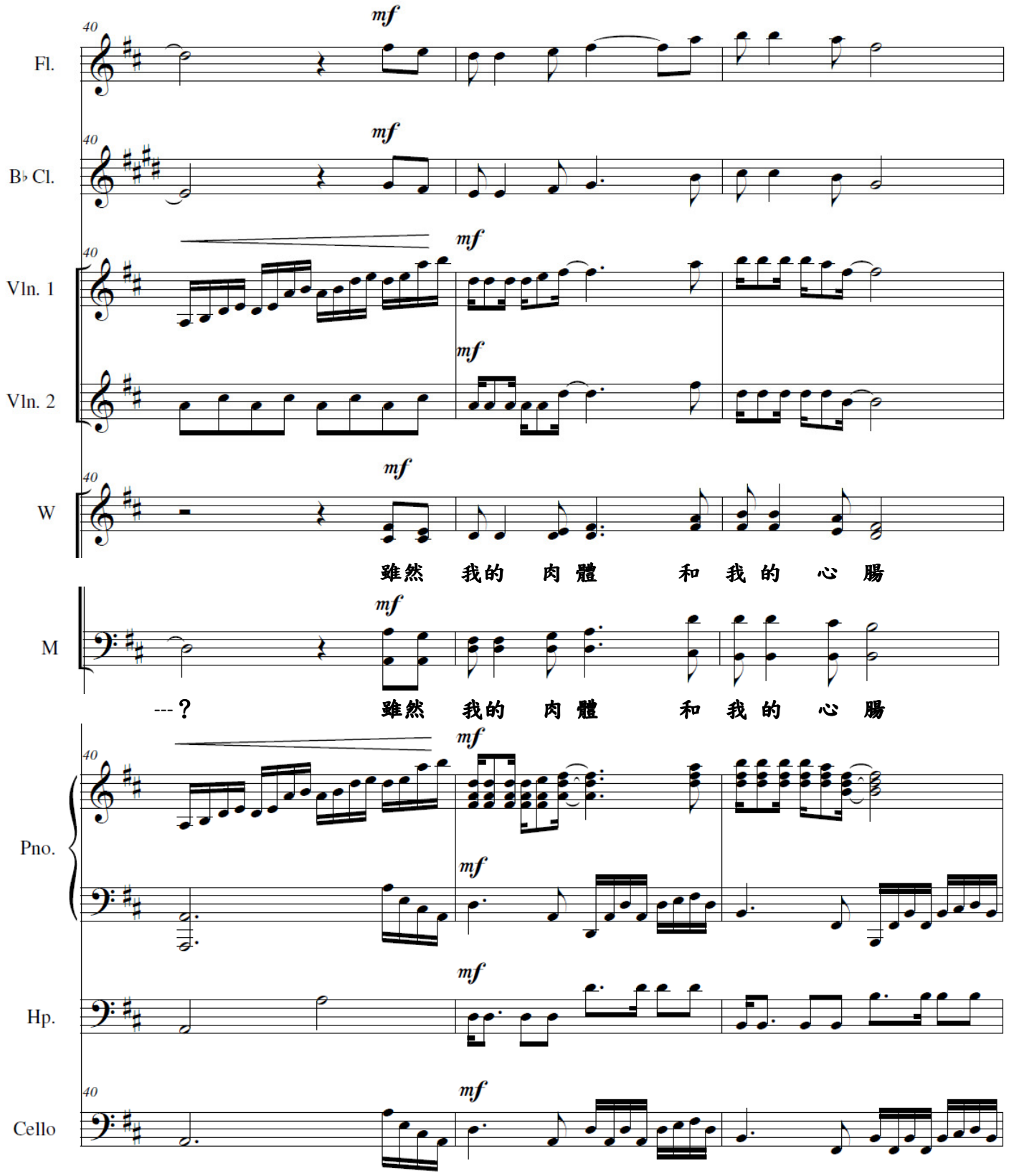
Fl.
B♭ Cl.
Vln. 1
Vln. 2
W
雖然 我的 肉體 和 我的 心腸
M
---？ 雖然 我的 肉體 和 我的 心腸
Pno.
Hp.
Cello
mf
40

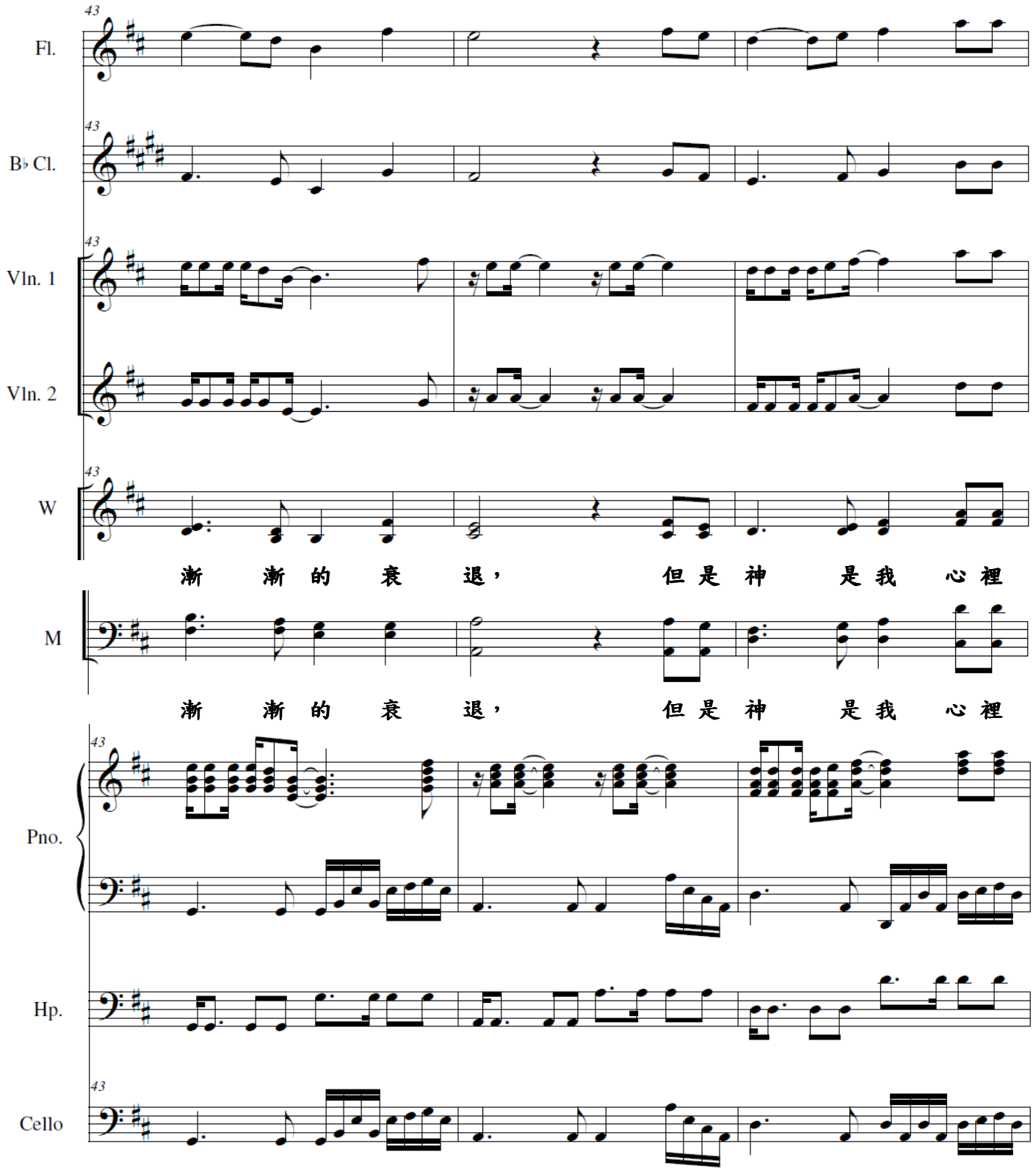
43
Fl.
B♭ Cl.
Vln. 1
Vln. 2
W
漸 漸 的 衰 退， 但 是 神 是 我 心 裡
M
漸 漸 的 衰 退， 但 是 神 是 我 心 裡
Pno.
Hp.
Cello

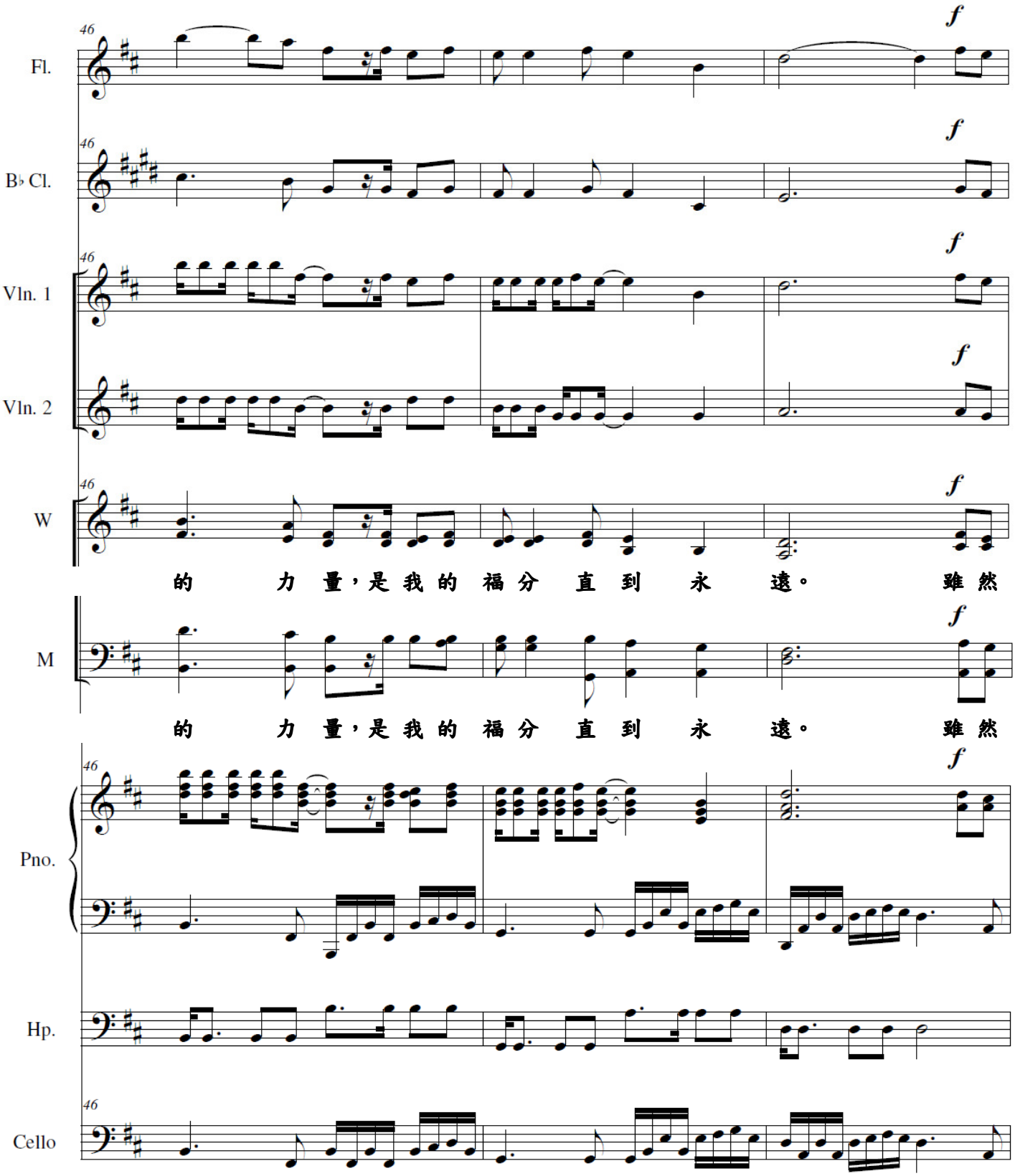
46
Fl.
B♭ Cl.
Vln. 1
Vln. 2
W
的 力 量，是 我 的 福 分 直 到 永 遠。 雖 然
M
的 力 量，是 我 的 福 分 直 到 永 遠。 雖 然
Pno.
Hp.
Cello
f

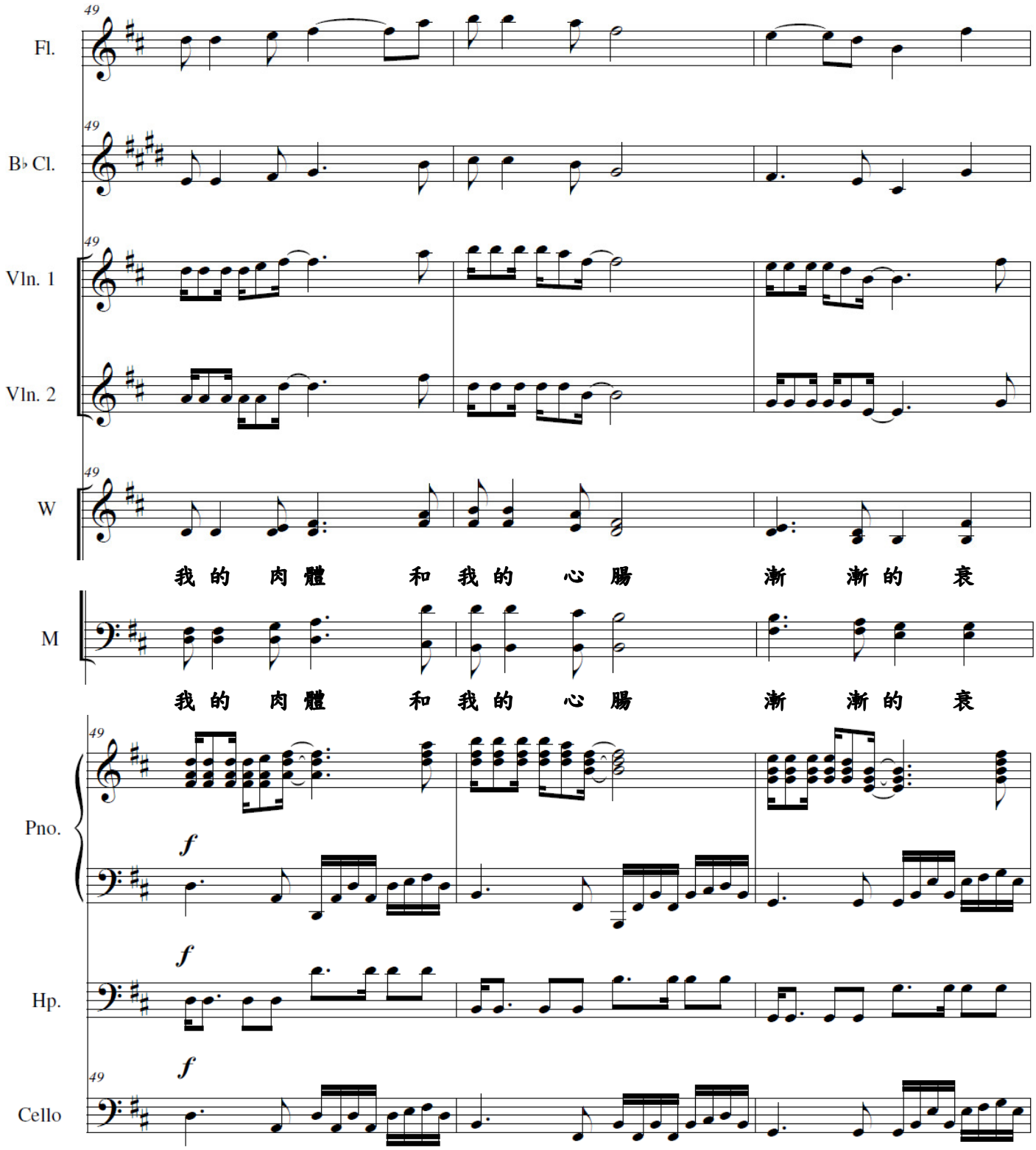
Fl.
B♭ Cl.
Vln. 1
Vln. 2
W
我 的 肉 體 和 我 的 心 腸 漸 漸 的 衰
M
我 的 肉 體 和 我 的 心 腸 漸 漸 的 衰
Pno.
f
Hp.
f
Cello
f

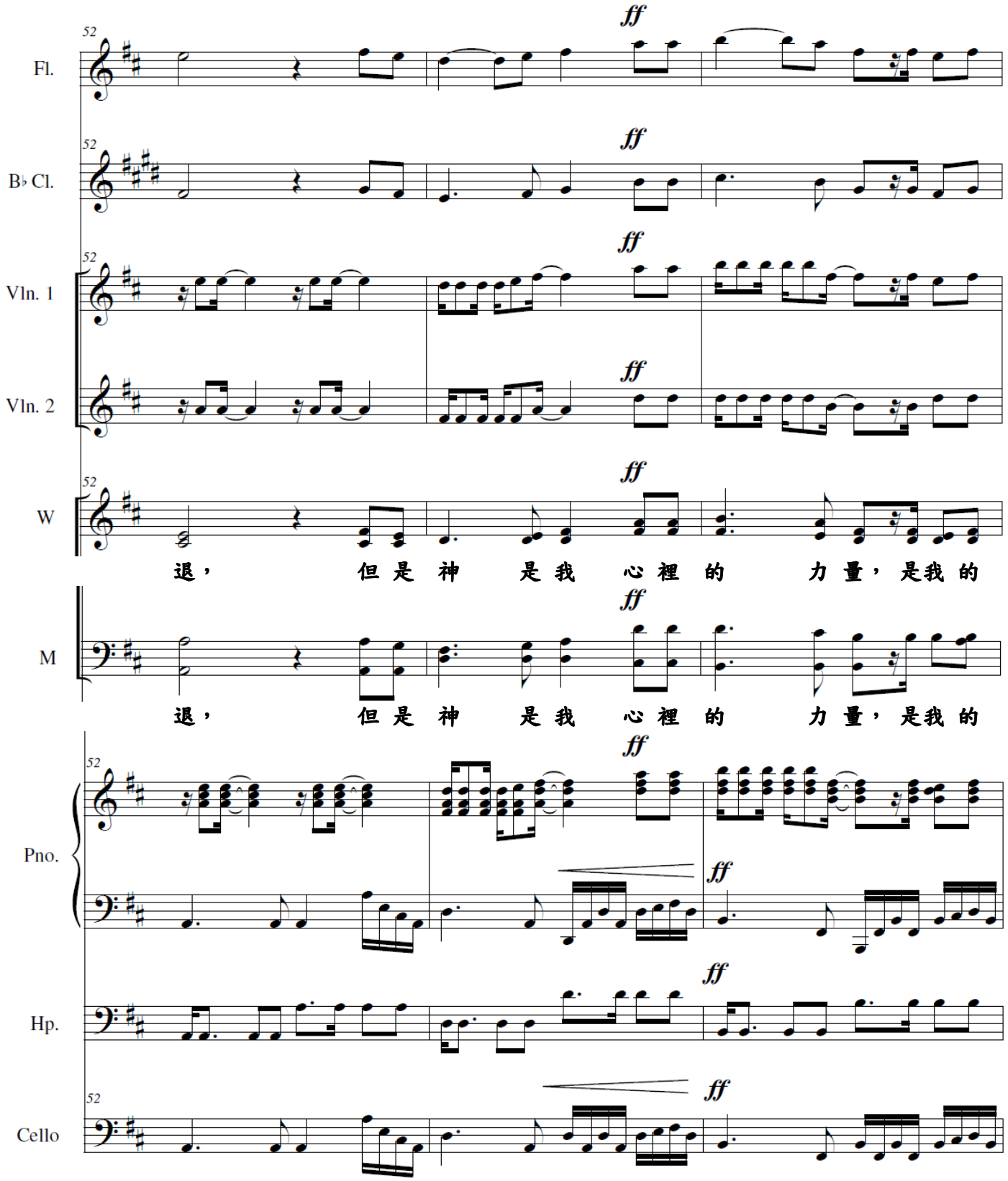
52
Fl.
B♭ Cl.
Vln. 1
Vln. 2
W
ff
退， 但 是 神 是 我 心 裡 的 力 量， 是我 的
M
退， 但 是 神 是 我 心 裡 的 力 量， 是我 的
Pno.
Hp.
Cello

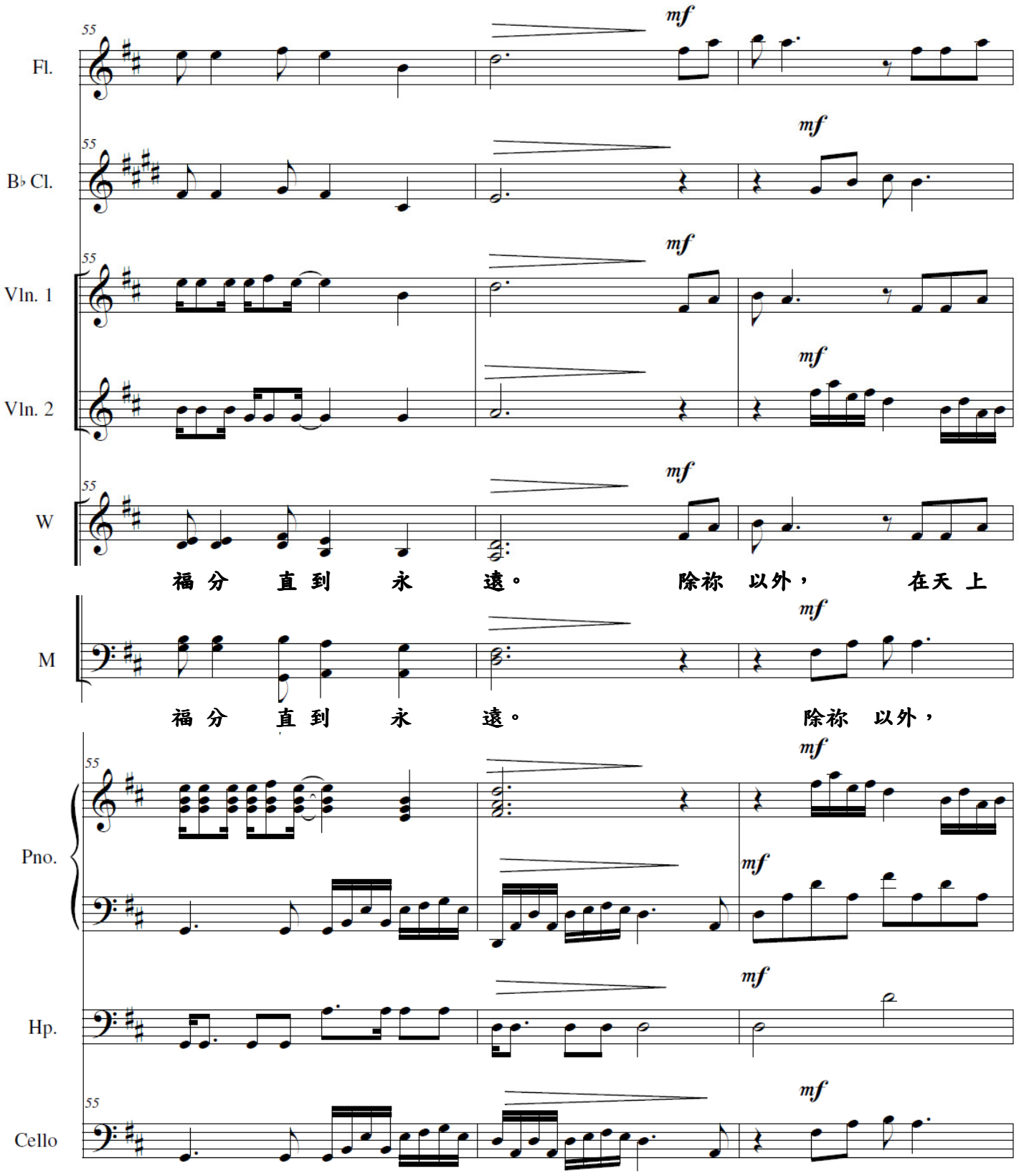
55
Fl.
B♭ Cl.
Vln. 1
Vln. 2
W
福 分 直 到 永 遠。 除祢 以外， 在天 上
M
福 分 直 到 永 遠。 除祢 以外，
Pno.
Hp.
Cello
mf

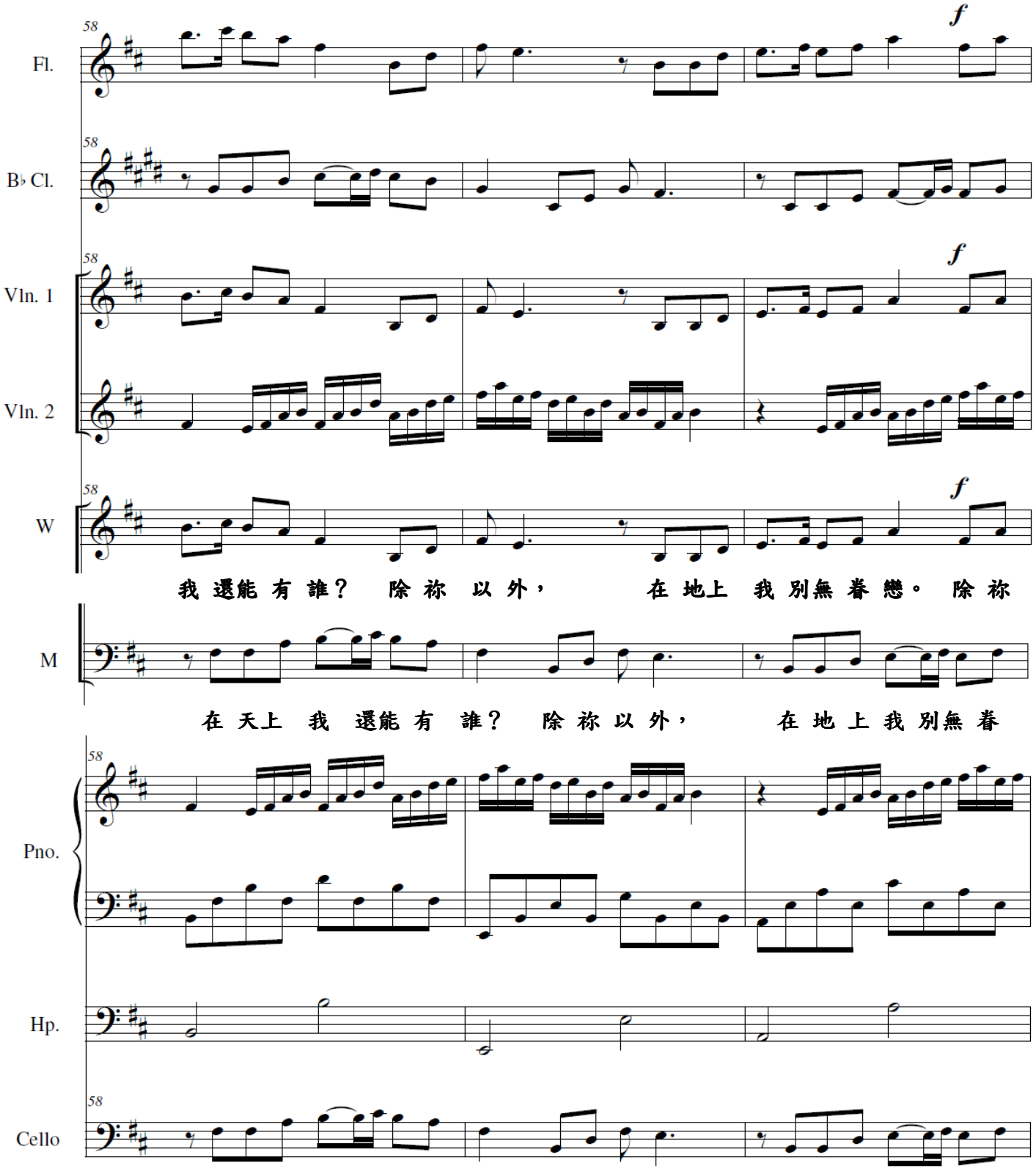
58
Fl.
B♭ Cl.
Vln. 1
Vln. 2
W
f
我 還能 有 誰？ 除 祢 以 外， 在 地上 我 別無 眷 戀。 除 祢
M
在 天上 我 還能 有 誰？ 除 祢 以 外， 在 地 上 我 別無 眷
Pno.
Hp.
Cello

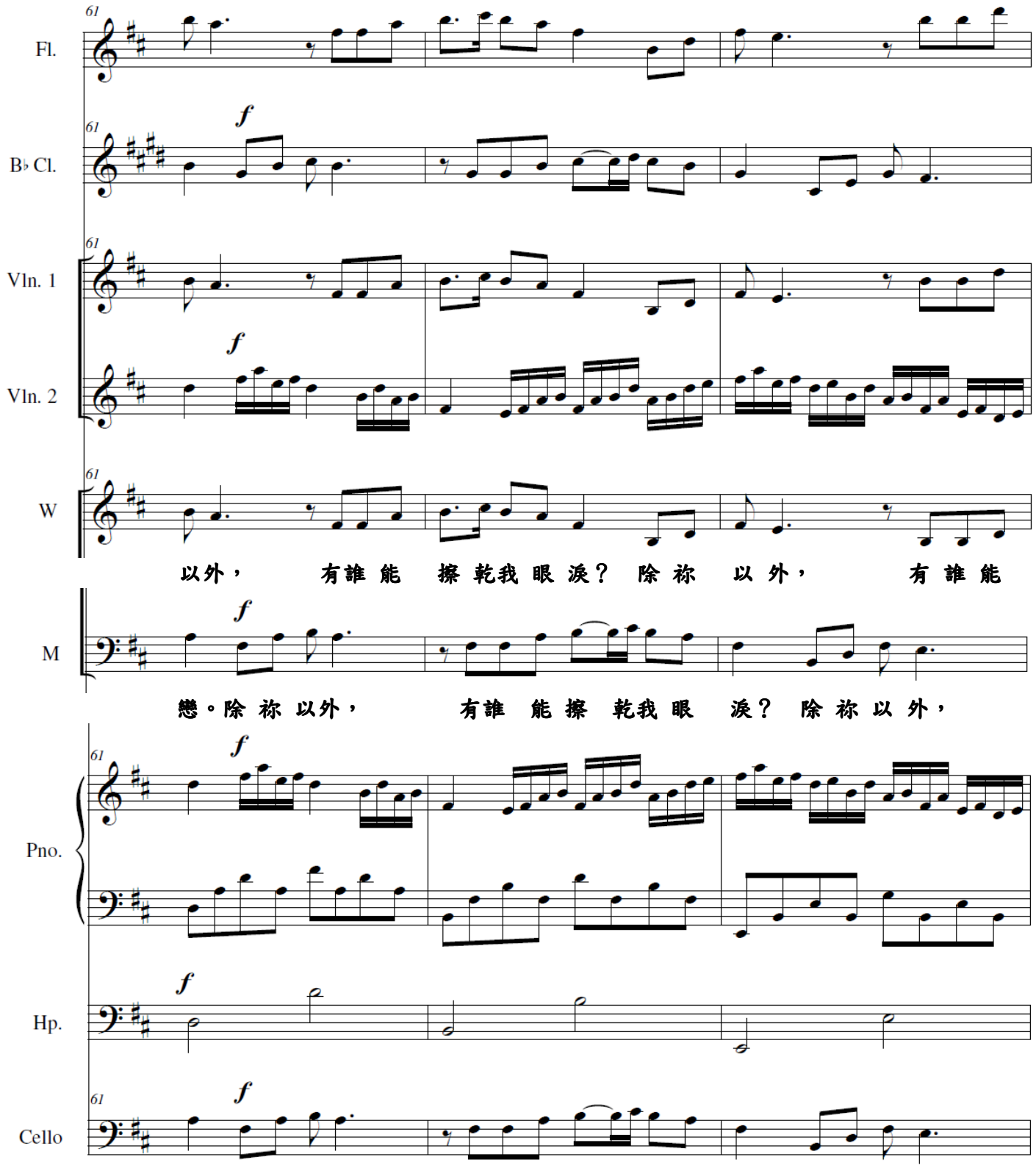
Fl.
B♭ Cl.
Vln. 1
Vln. 2
W
以外， 有誰 能 擦 乾我 眼 淚？ 除 祢 以 外， 有 誰 能
M
戀。除 祢 以外， 有誰 能 擦 乾我 眼 淚？ 除 祢 以 外，
Pno.
Hp.
Cello

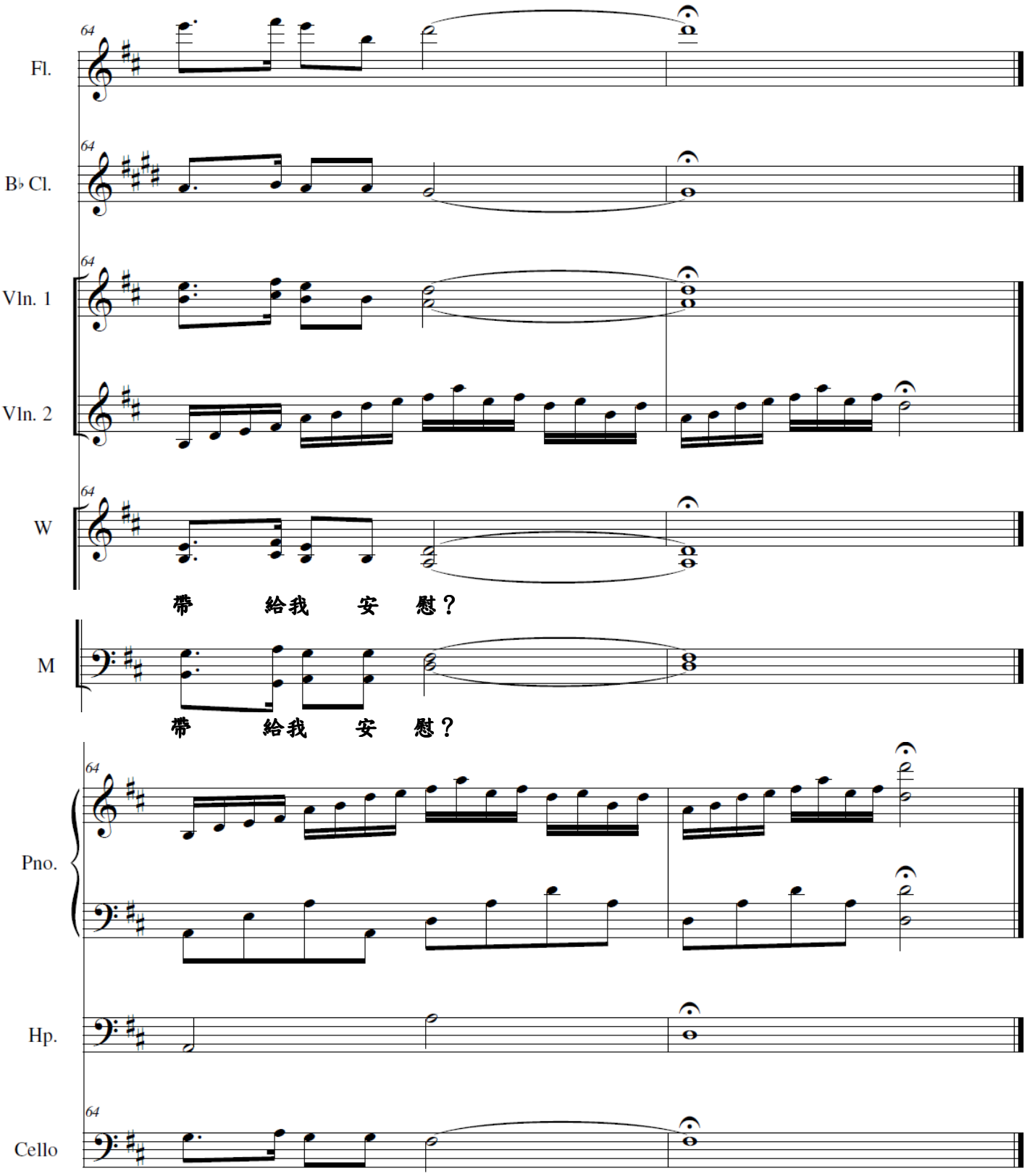
Fl.
B♭ Cl.
Vln. 1
Vln. 2
W
帶 給我 安 慰？
M
帶 給我 安 慰？
Pno.
Hp.
Cello