【最知心的朋友】

迦南詩歌

My Dearest Friend

Xiao Min, Cannan Hymn
Arranged by Wang Anlun
Rearranged by NOCBC, January 2010

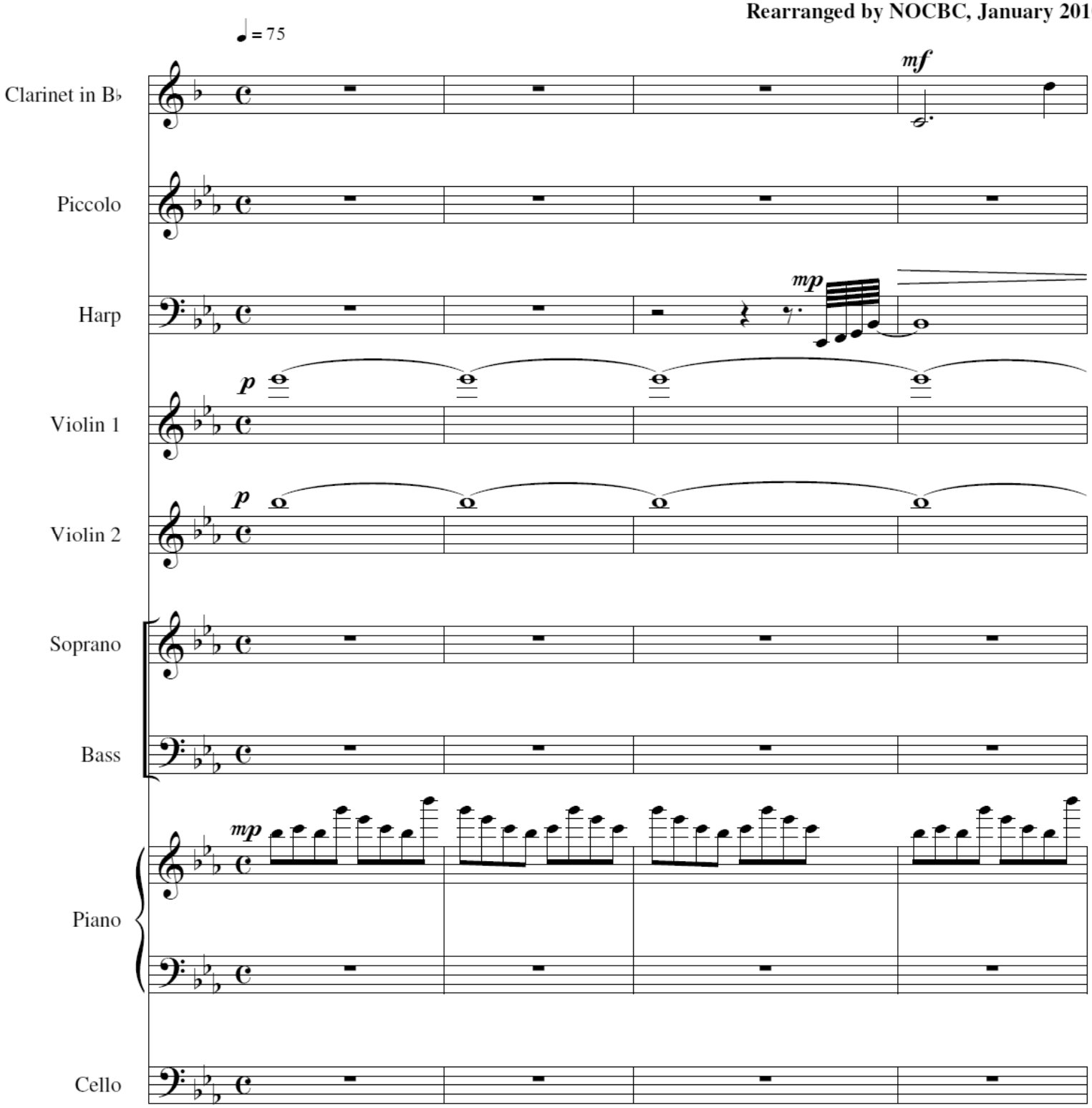

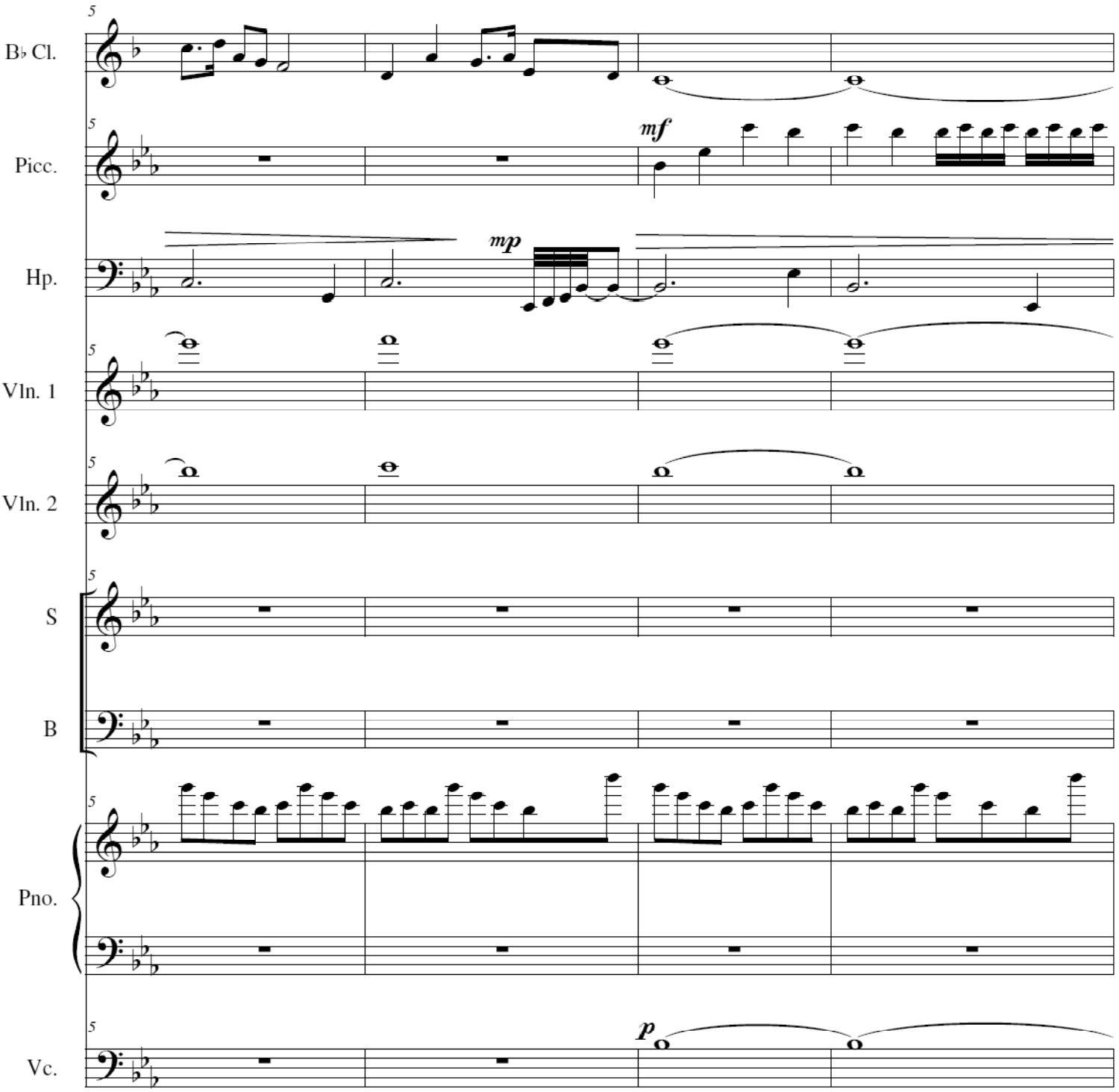
5
B♭ Cl.
Picc.
mf
Hp.
mp
Vln. 1
Vln. 2
S
B
Pno.
Vc.
p

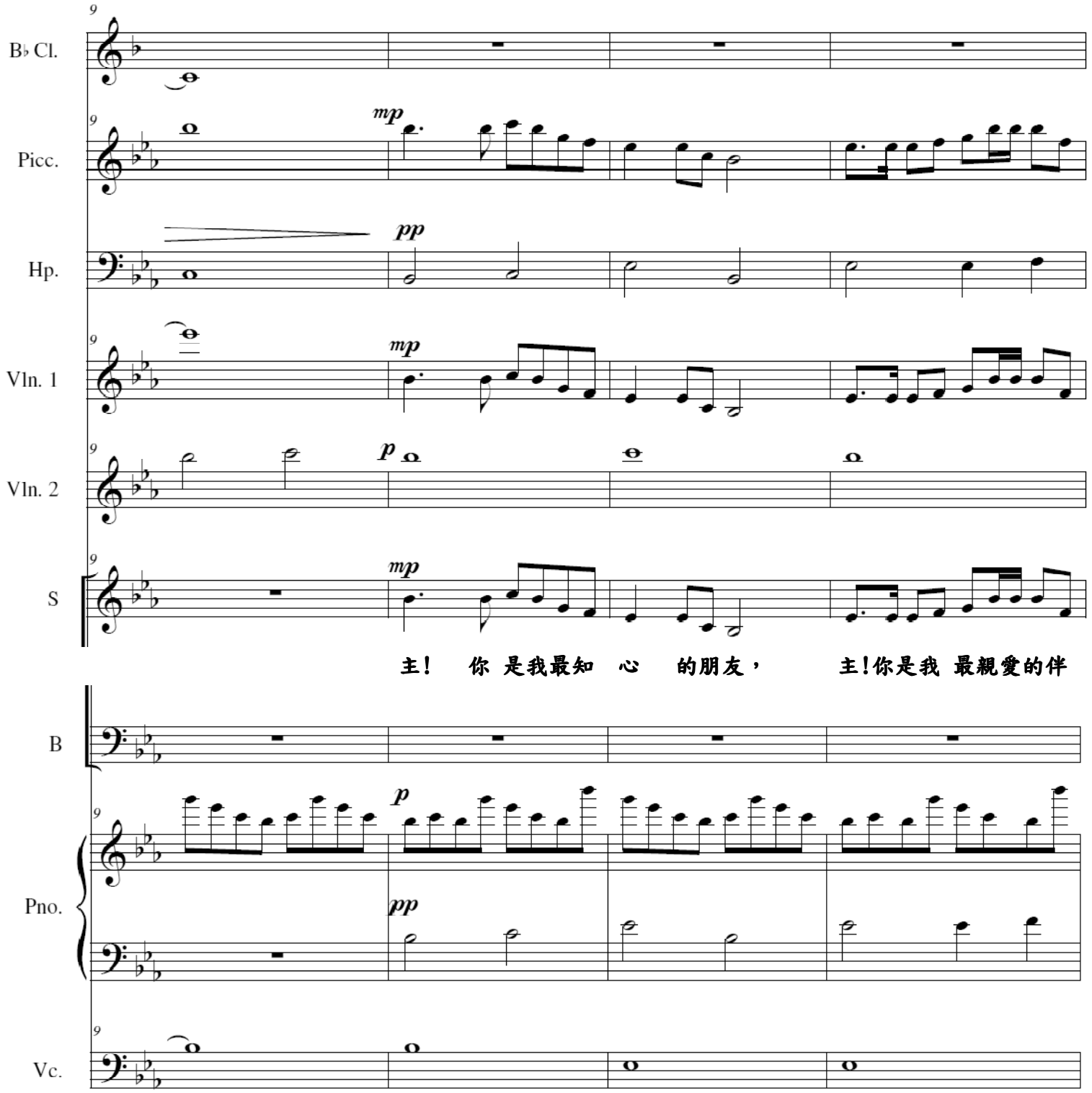

主！ 你 是我最知 心 的朋友， 主!你是我 最親愛的伴

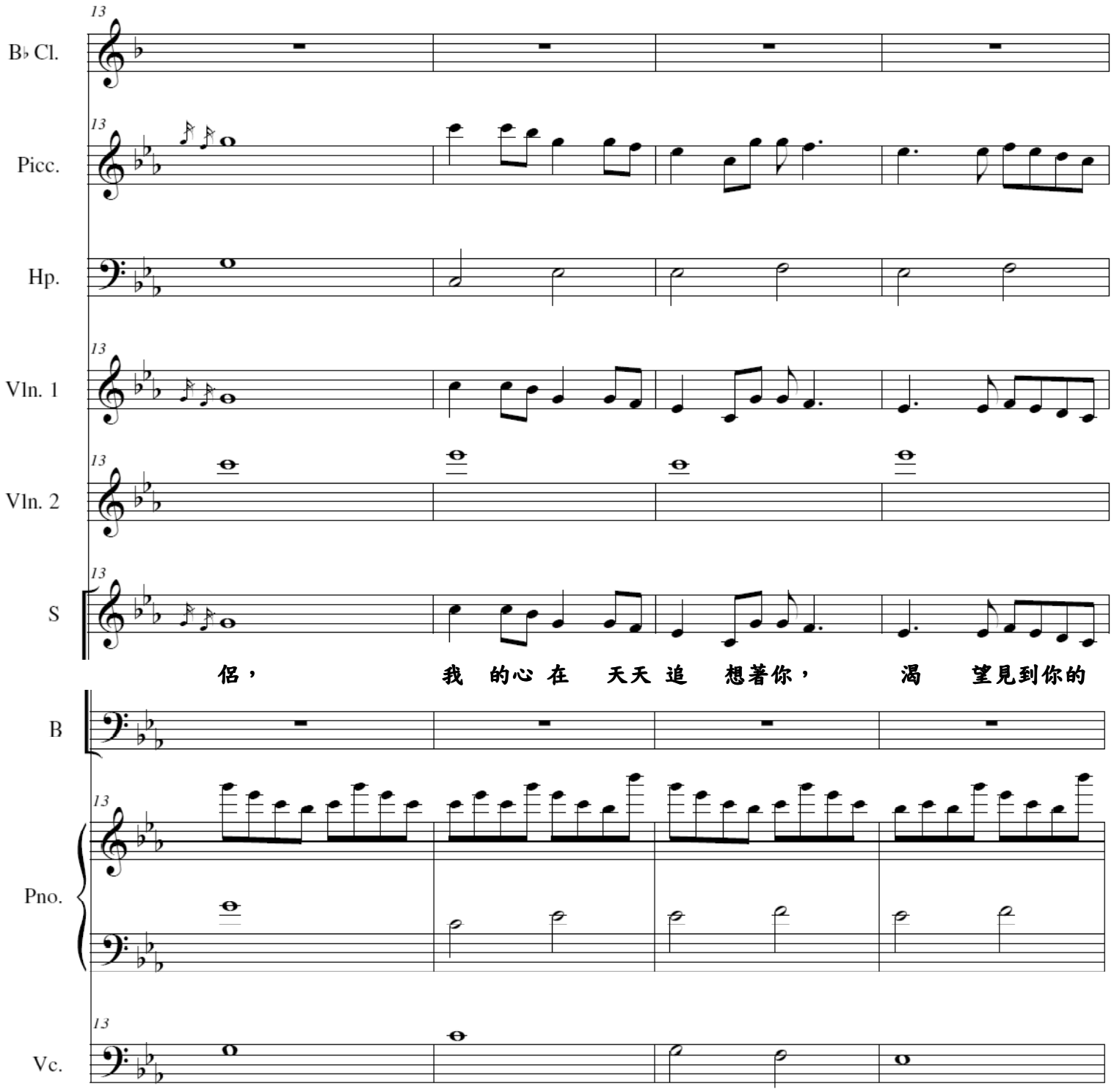
13
B♭ Cl.
Picc.
Hp.
Vln. 1
Vln. 2
S
侶，
我 的心 在 天天 追 想著你，
渴 望見到你的
B
Pno.
Vc.

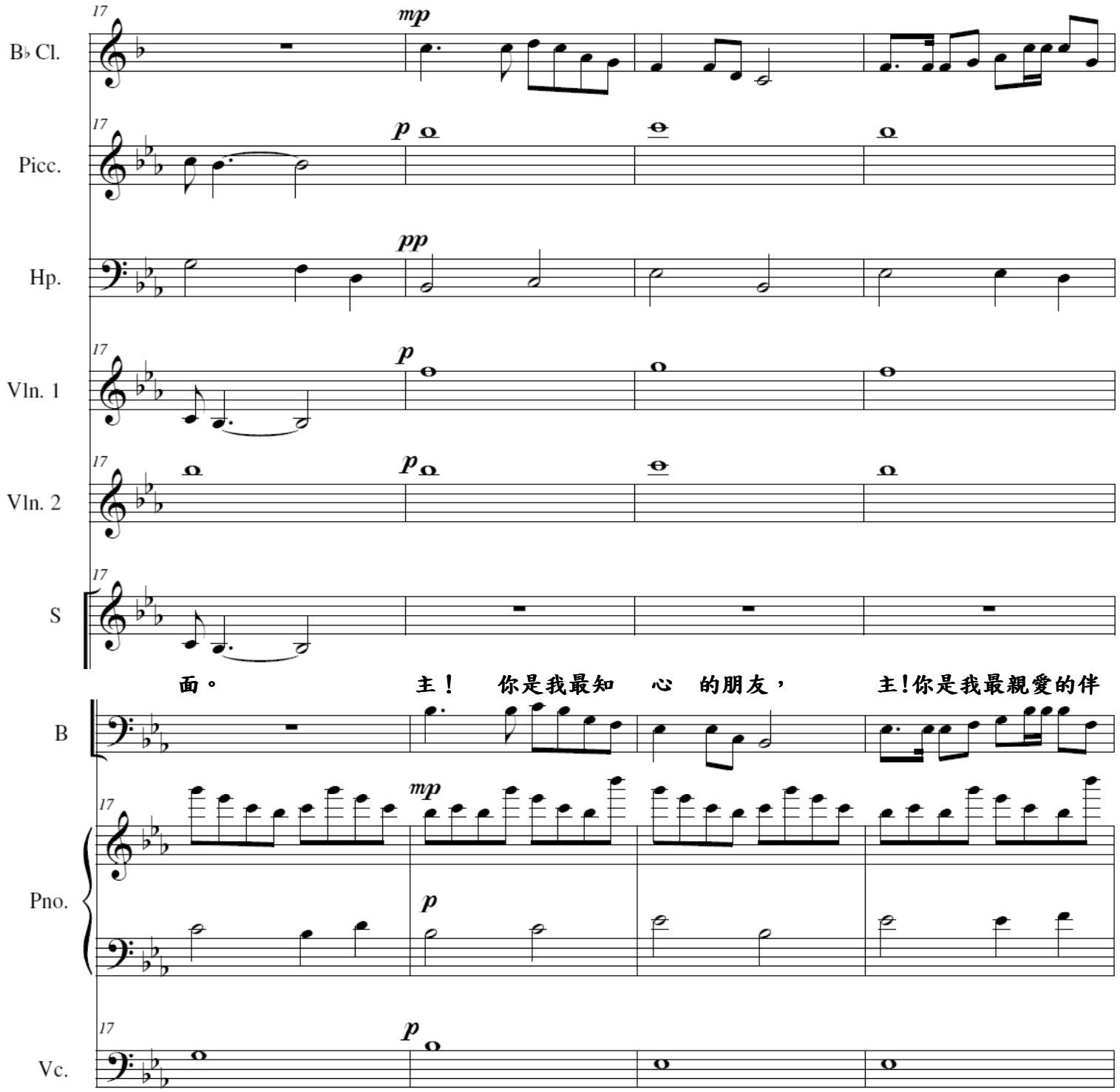
B♭ Cl.
Picc.
Hp.
Vln. 1
Vln. 2
S
B
Pno.
Vc.
mp
p
pp
面。
主！ 你是我最知 心 的朋友，
主!你是我最親愛的伴

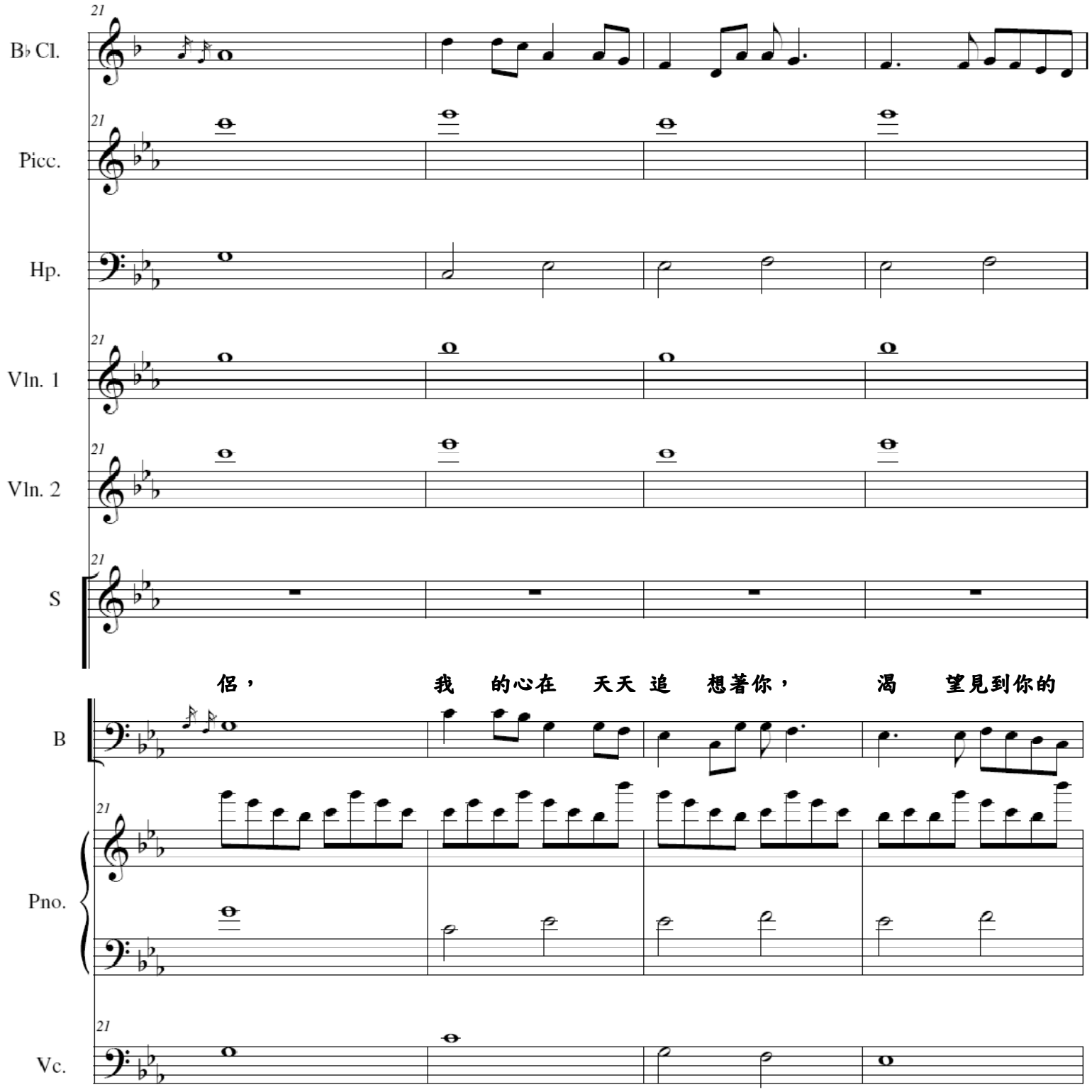
21
B♭ Cl.
Picc.
Hp.
Vln. 1
Vln. 2
S
侶，
我 的心在 天天 追 想著你，
渴 望見到你的
B
Pno.
Vc.

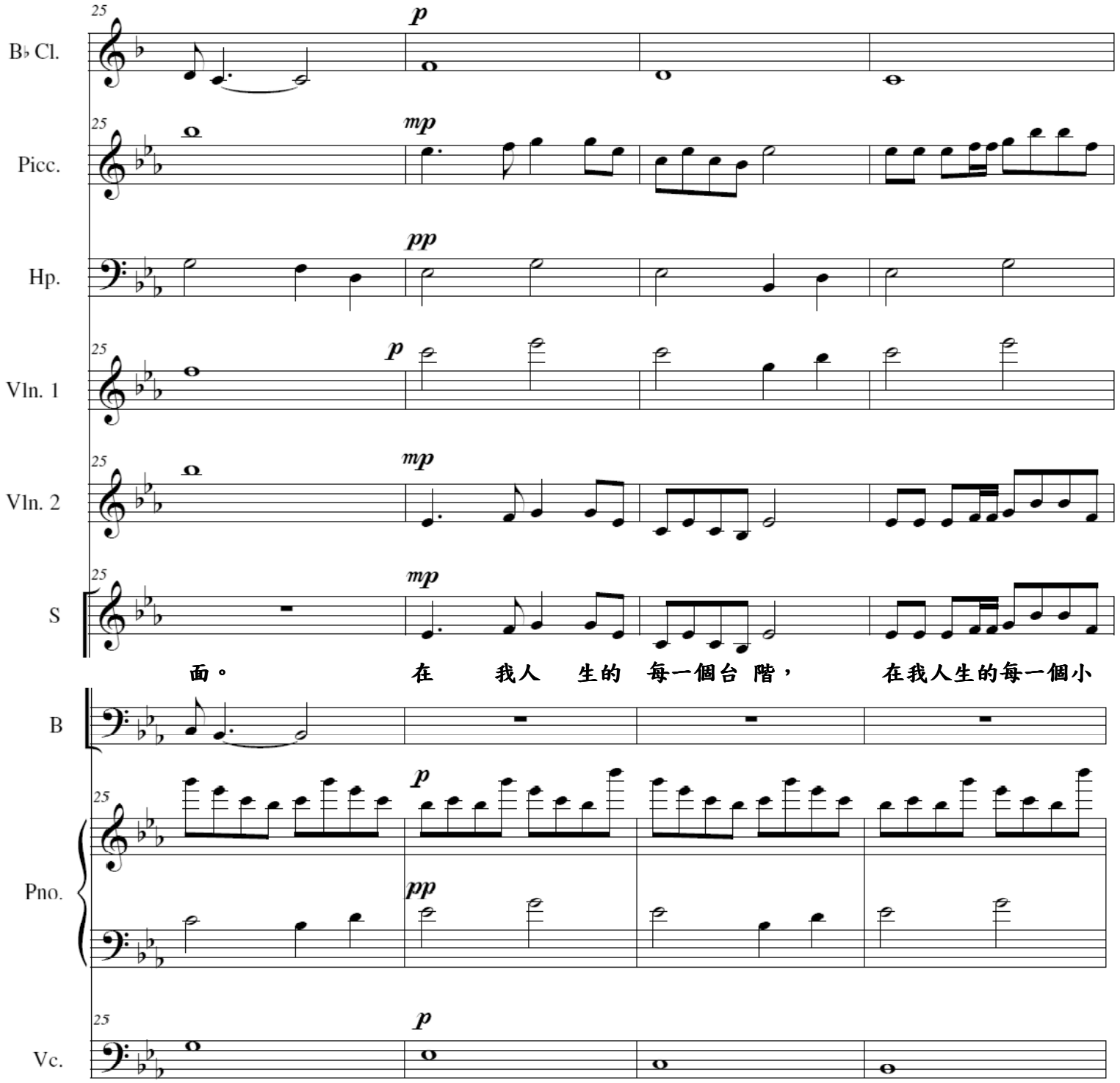
25
B♭ Cl.
Picc.
Hp.
Vln. 1
Vln. 2
S
B
Pno.
Vc.
p
mp
pp
面。 在 我人 生的 每一個台 階， 在我人生的每一個小

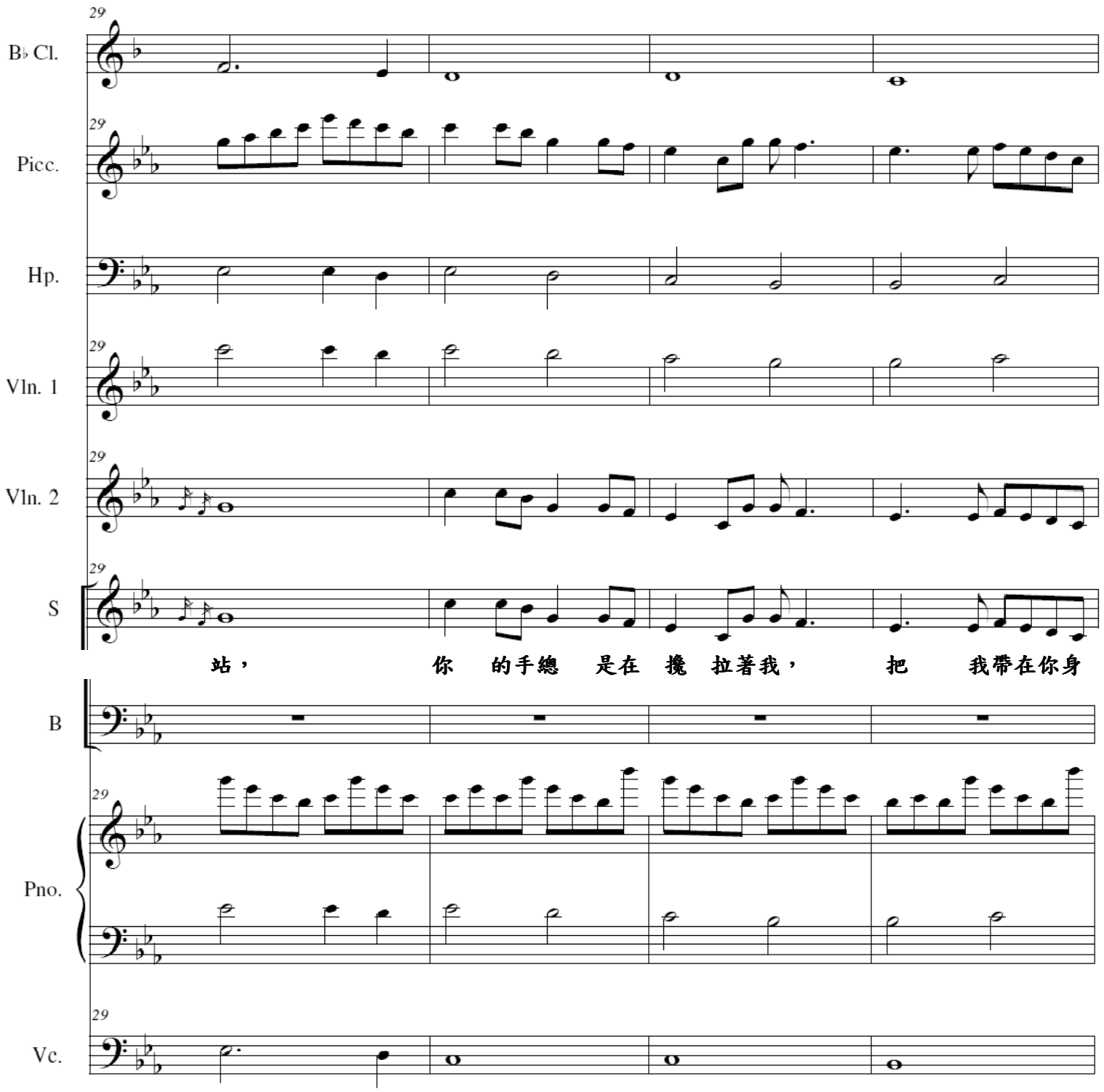
29
B♭ Cl.
Picc.
Hp.
Vln. 1
Vln. 2
S
站， 你 的手總 是在 攙 拉著我， 把 我帶在你身
B
Pno.
Vc.

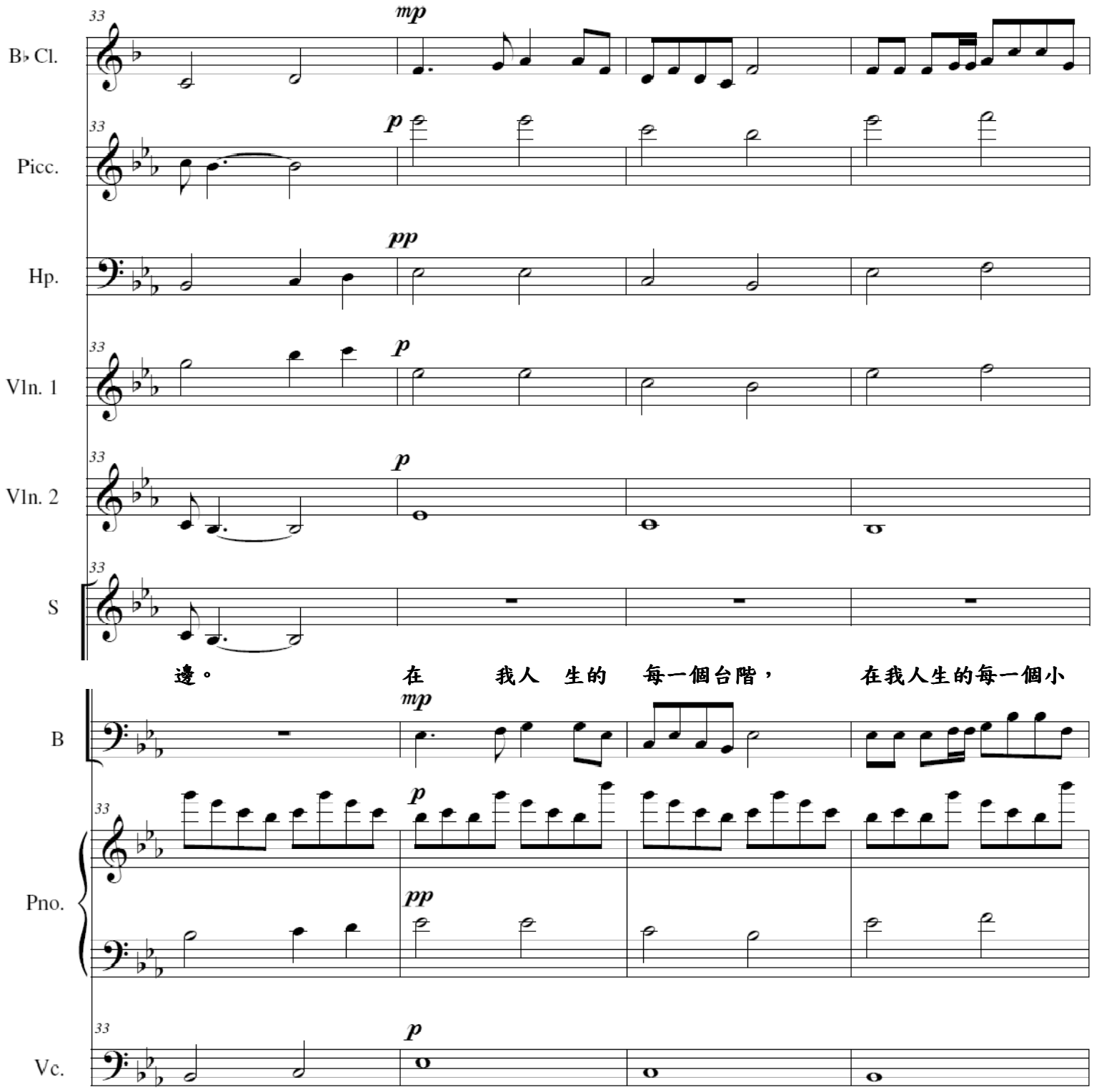
B♭ Cl.
Picc.
Hp.
Vln. 1
Vln. 2
S
B
Pno.
Vc.
33
mp
p
pp
邊。 在 我人 生的 每一個台階， 在我人生的每一個小

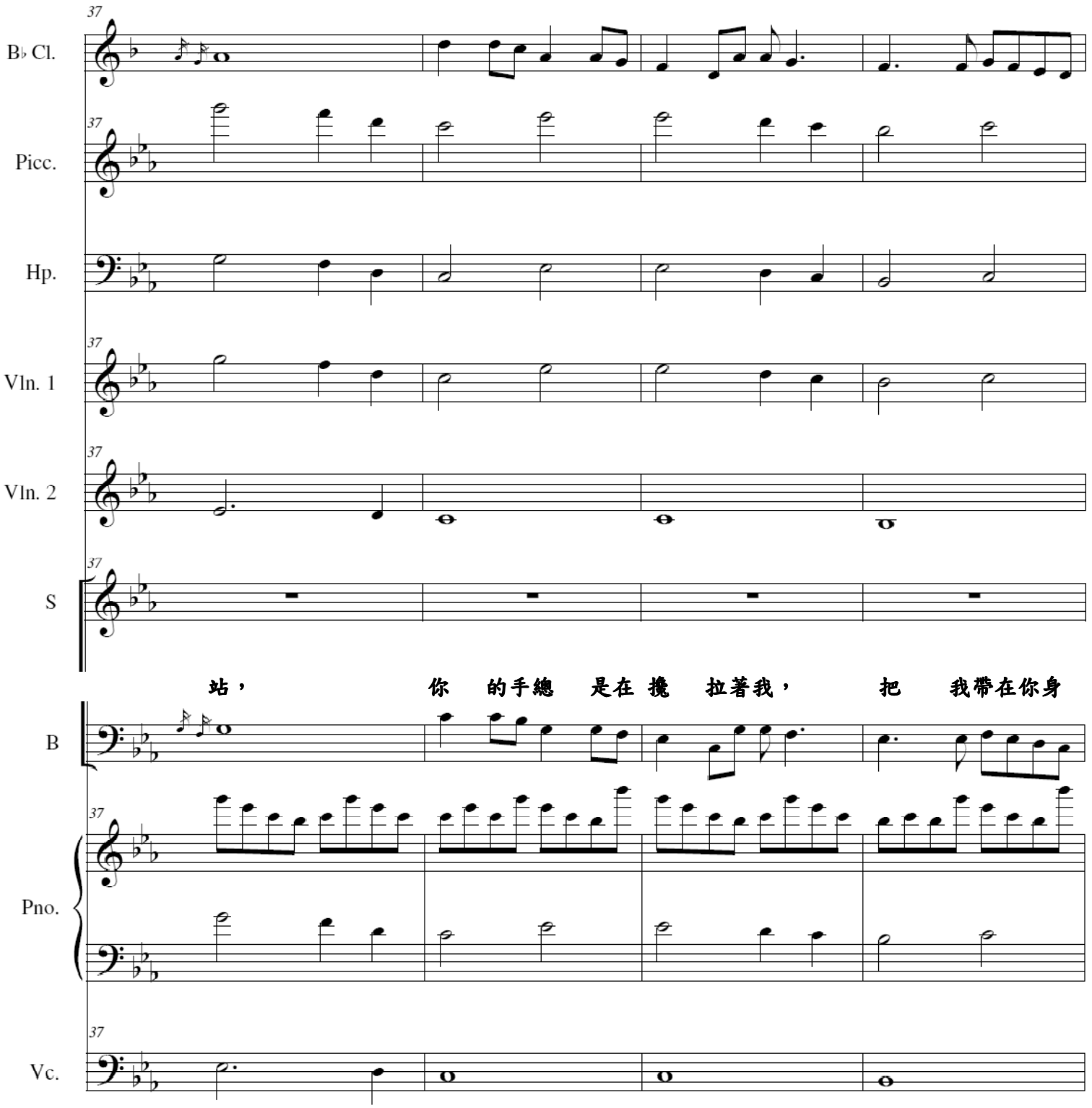
37
B♭ Cl.
Picc.
Hp.
Vln. 1
Vln. 2
S
站， 你 的手總 是在 攙 拉著我， 把 我帶在你身
B
Pno.
Vc.

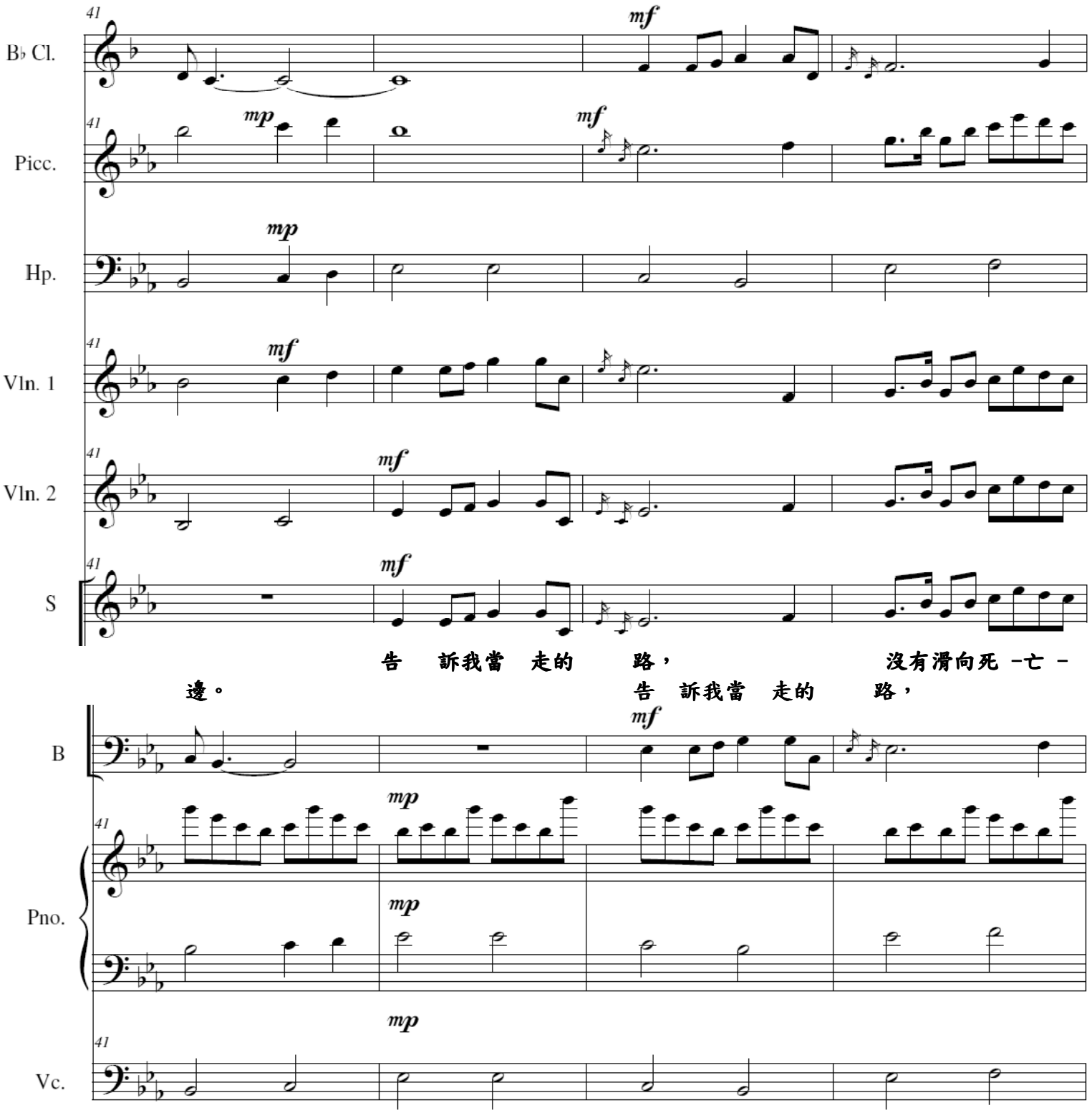
41
B♭ Cl.
mf
Picc.
mp
mf
Hp.
mp
Vln. 1
mf
Vln. 2
mf
S
mf
告 訴我當 走的 路， 沒有滑向死 -亡 -
邊。 告 訴我當 走的 路，
B
mf
Pno.
mp
mp
Vc.
mp

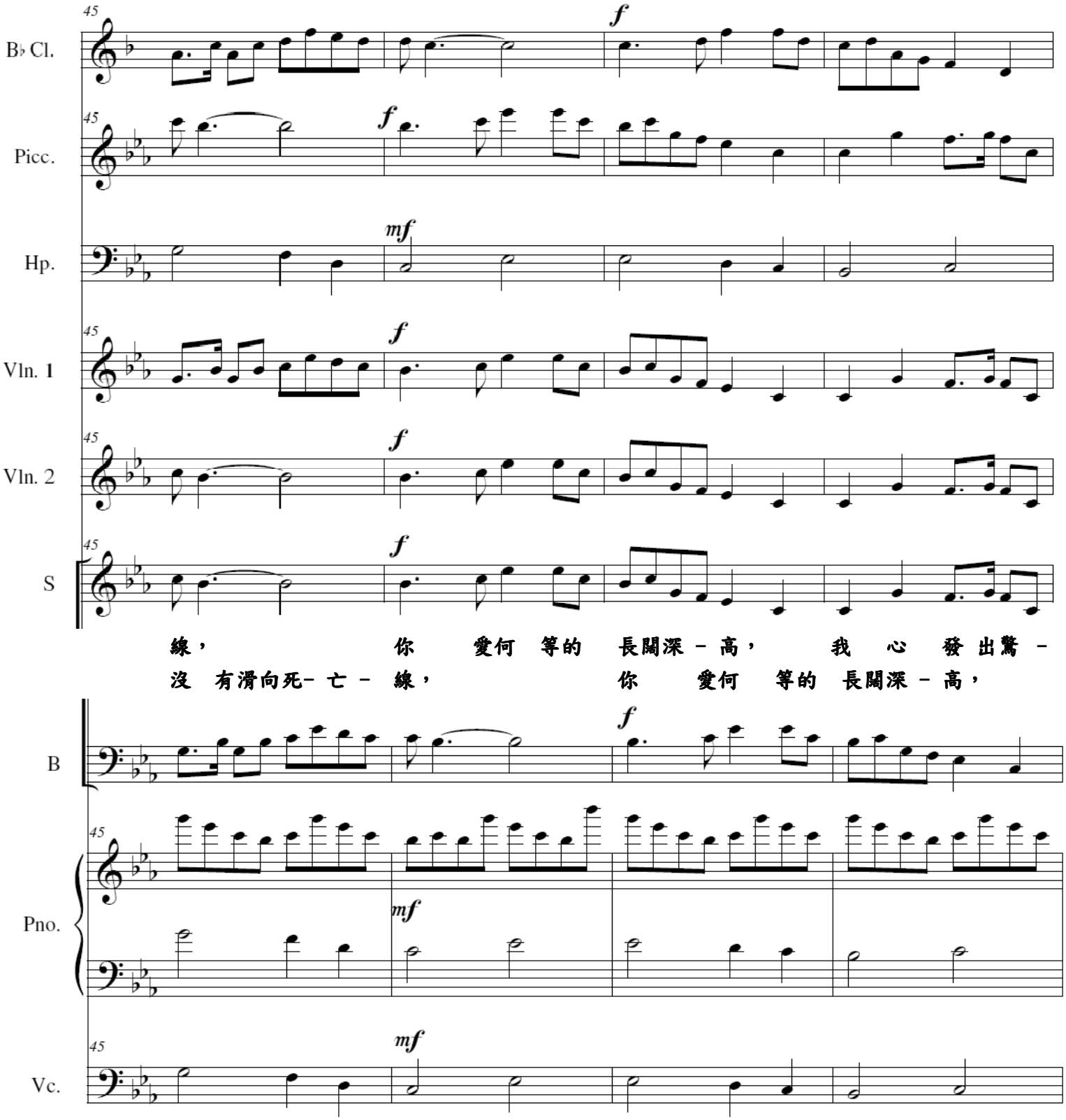

線， 你 愛何 等的 長闊深 – 高， 我 心 發 出驚 –
沒 有滑向死– 亡 – 線， 你 愛何 等的 長闊深 – 高，

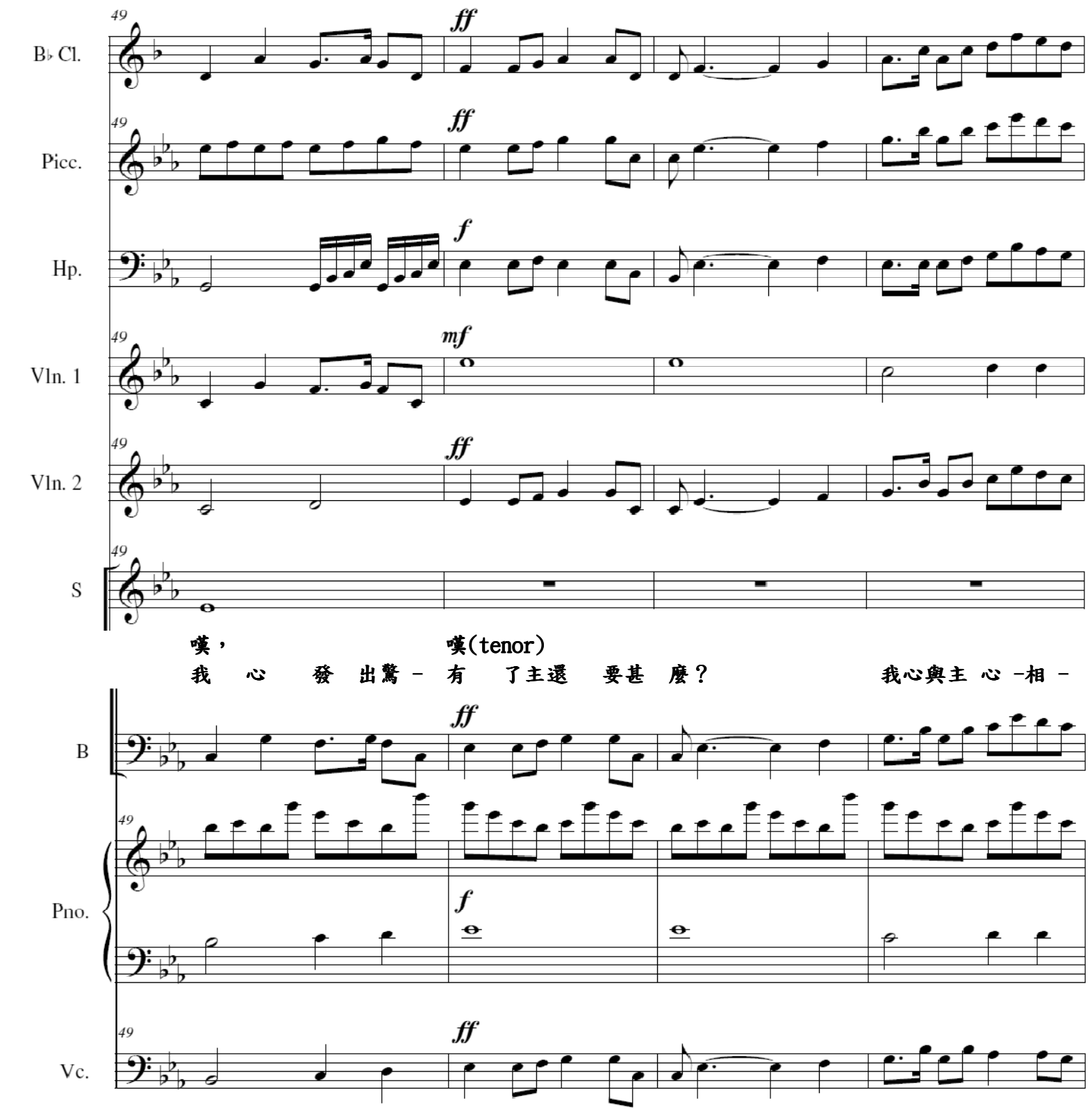
B♭ Cl.
Picc.
Hp.
Vln. 1
Vln. 2
S
B
Pno.
Vc.
49
ff
f
mf
嘆，
嘆(tenor)
我 心 發 出驚 - 有 了主還 要甚 麼？
我心與主 心 -相 -

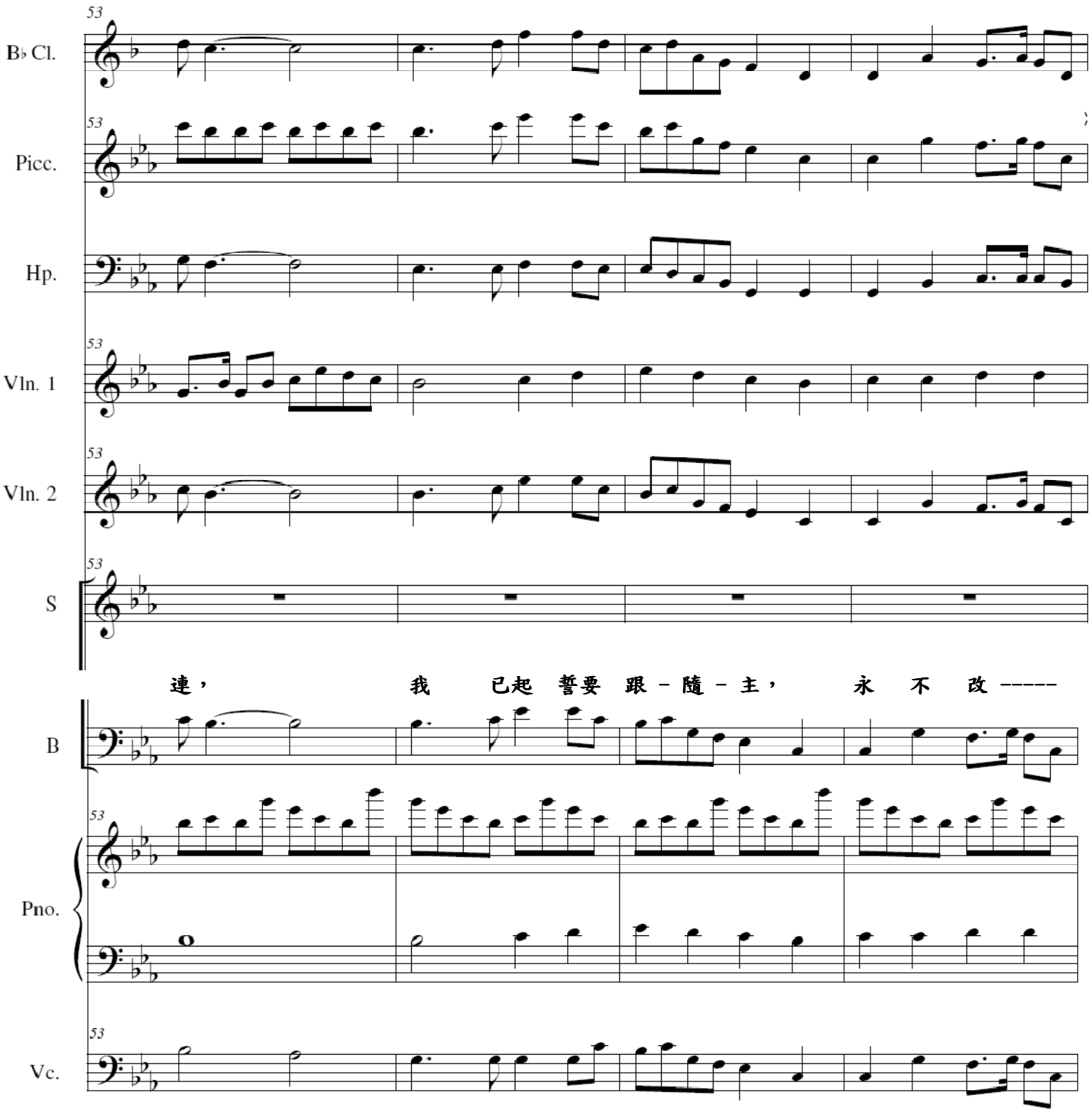
53
B♭ Cl.
Picc.
Hp.
Vln. 1
Vln. 2
S
連， 我 已起 誓要 跟－隨－主， 永 不 改-----
B
Pno.
Vc.

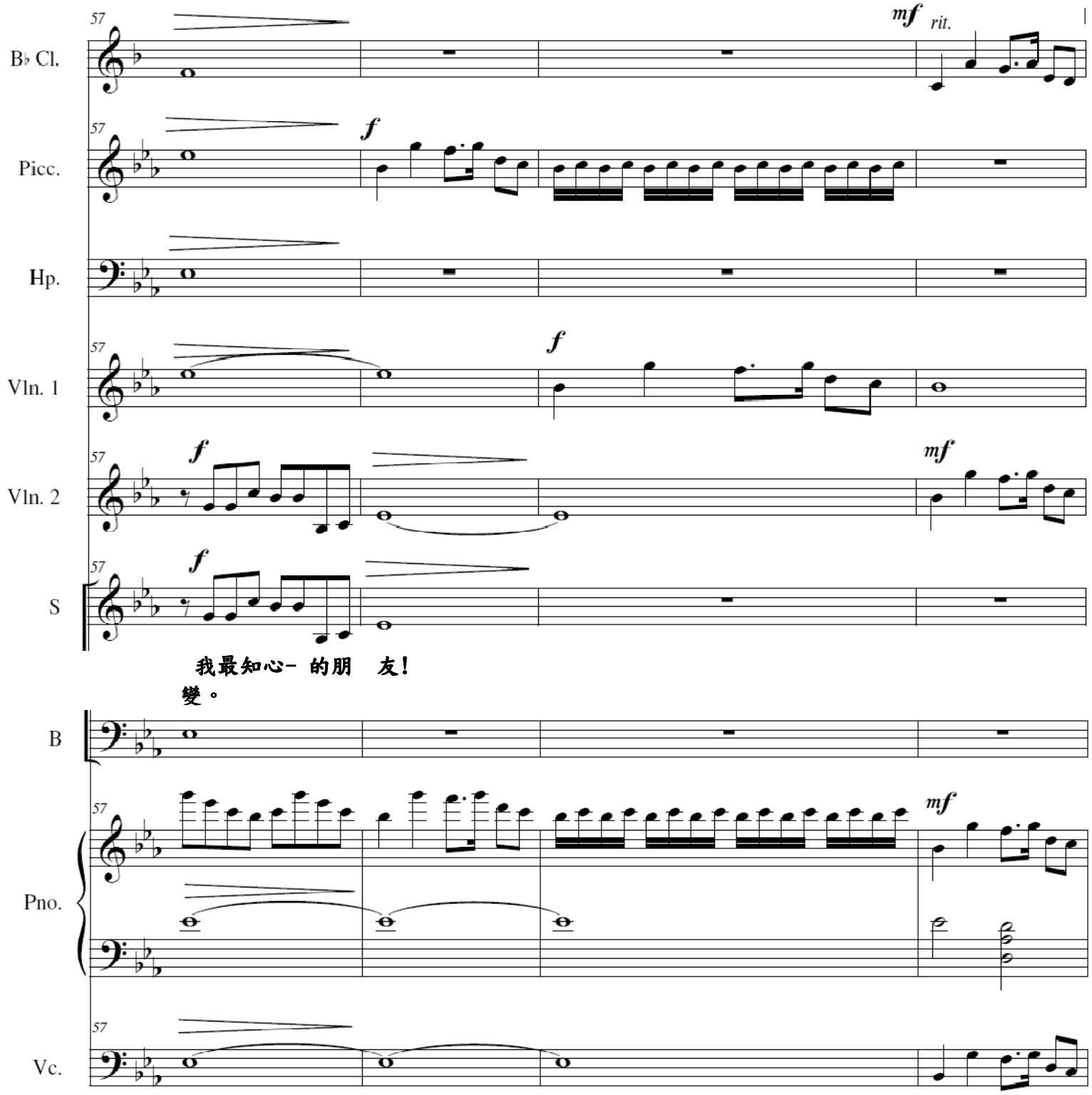
B♭ Cl.
Picc.
Hp.
Vln. 1
Vln. 2
S
B
Pno.
Vc.
57
mf
rit.
f
我最知心- 的朋 友!
變。

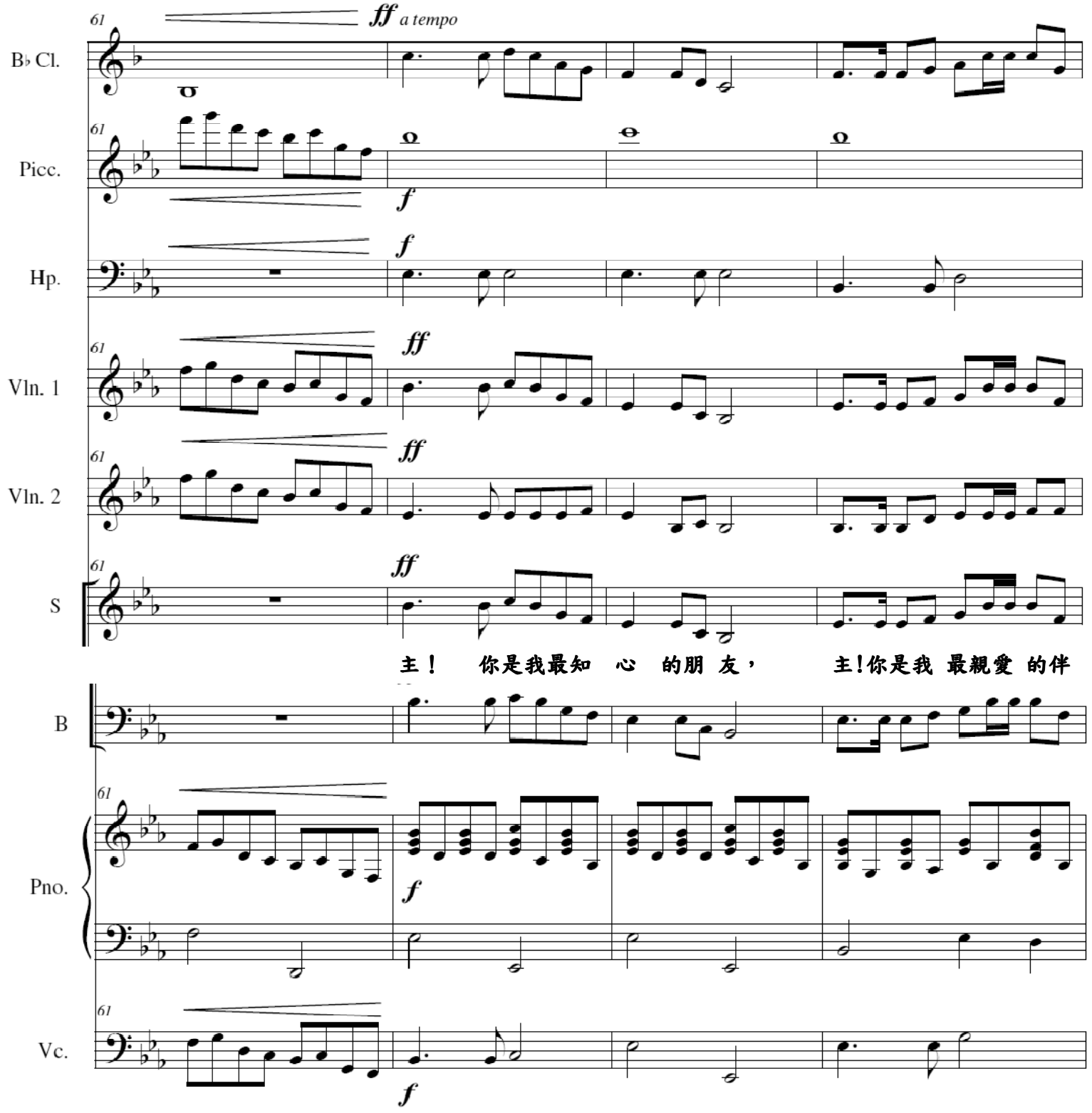
61
ff a tempo
B♭ Cl.
Picc.
f
Hp.
f
Vln. 1
ff
Vln. 2
ff
S
ff
主！ 你是我最知 心 的朋 友， 主!你是我 最親愛 的伴
B
Pno.
f
Vc.
f

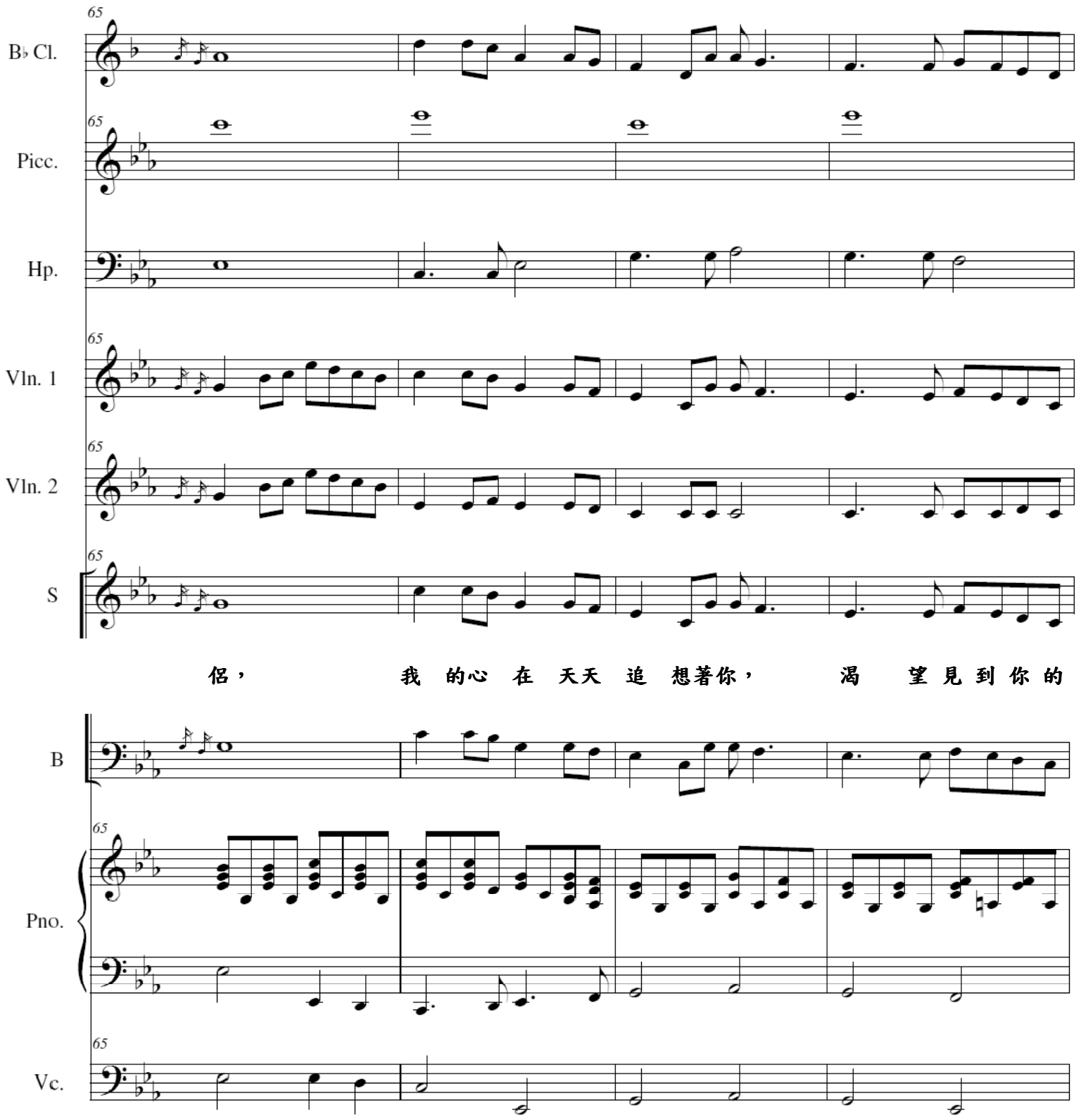

侶， 我 的心 在 天天 追 想著你， 渴 望 見 到 你 的

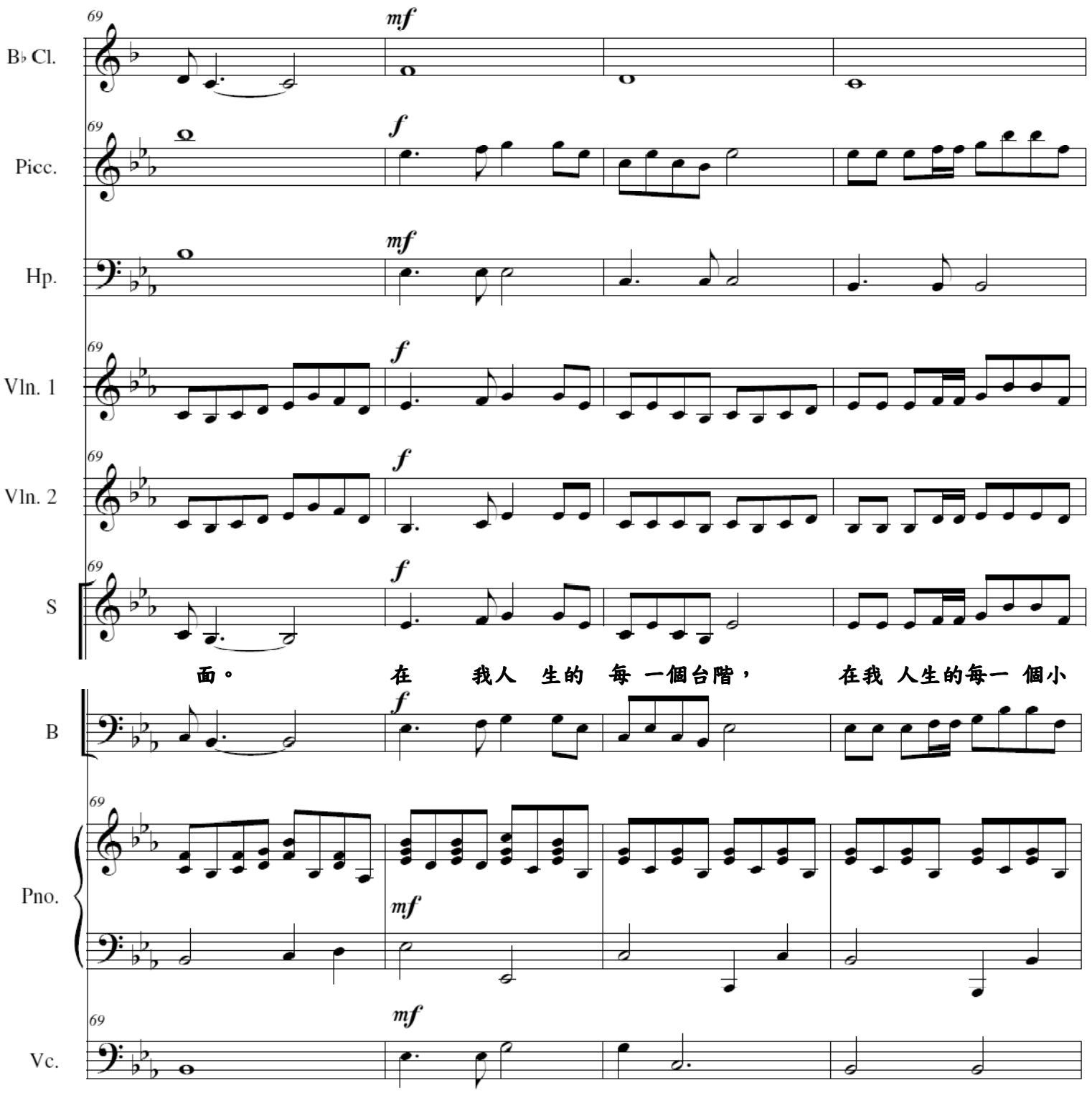
69
mf
B♭ Cl.
Picc.
f
Hp.
Vln. 1
Vln. 2
S
面。 在 我人 生的 每 一個台階， 在我 人生的每一 個小
B
Pno.
Vc.

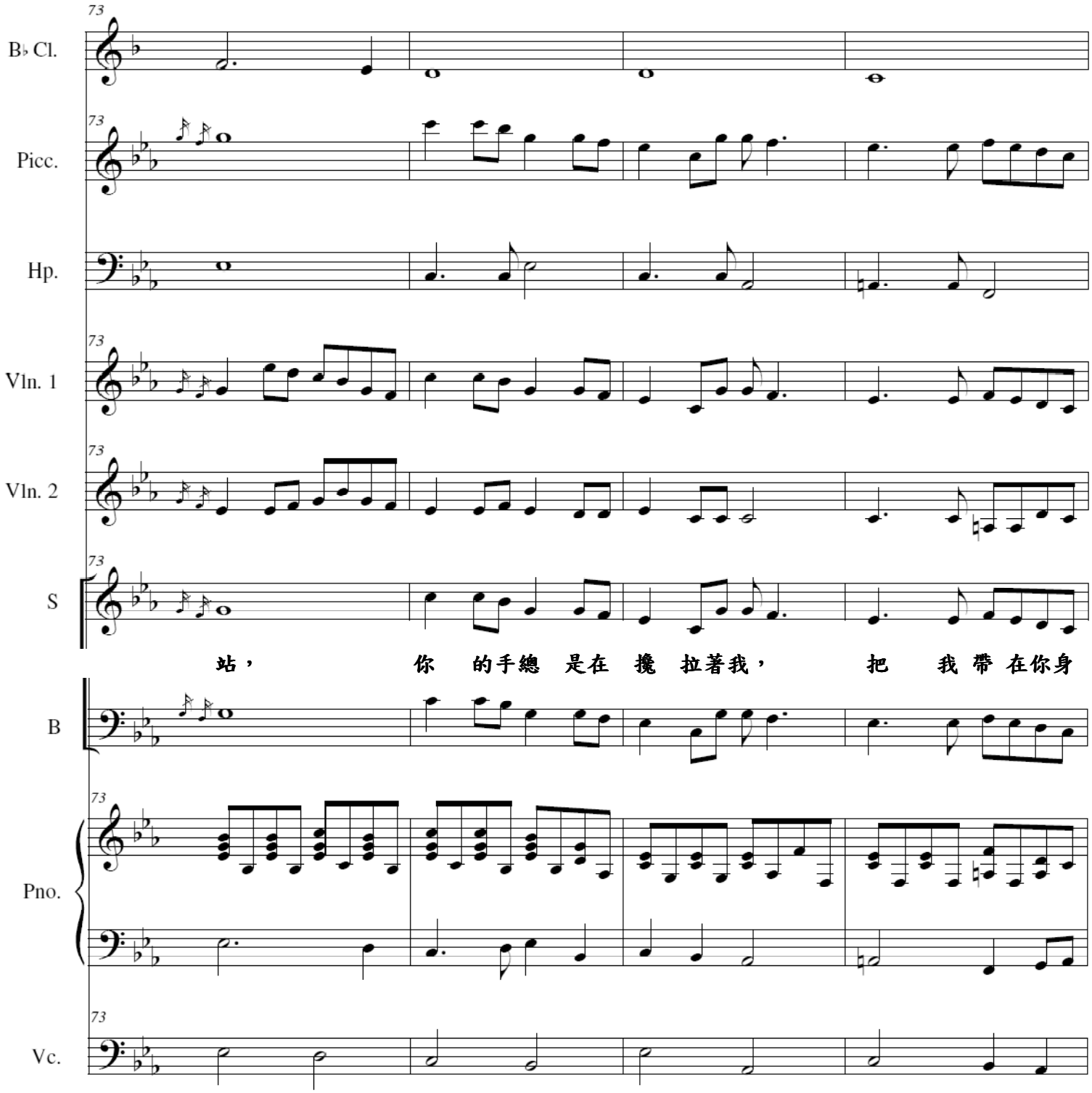
73
B♭ Cl.
Picc.
Hp.
Vln. 1
Vln. 2
S
B
Pno.
Vc.
站， 你 的手總 是在 攙 拉著我， 把 我 帶 在你身

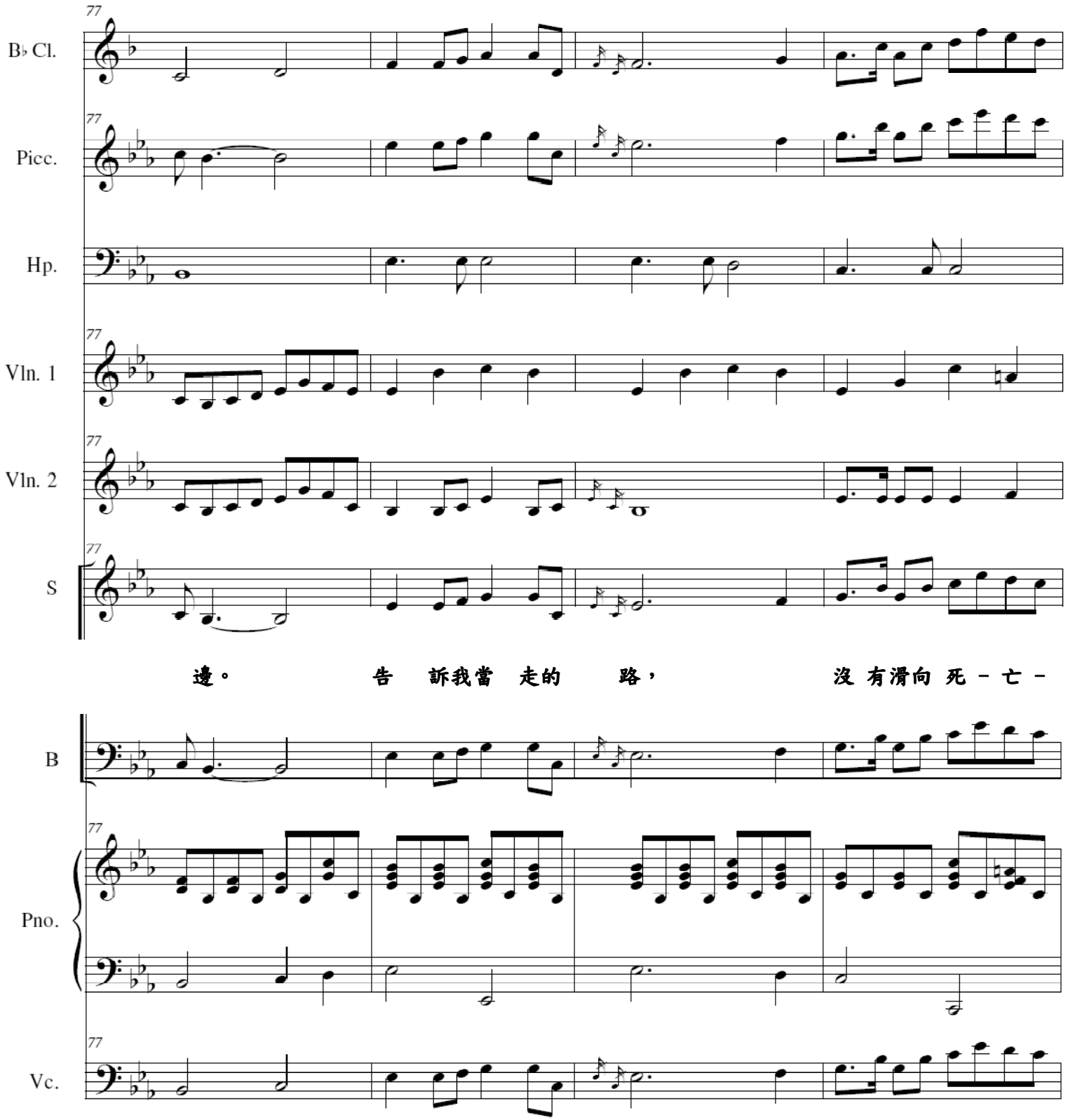

邊。 告 訴我當 走的 路， 沒 有滑向 死 － 亡 －

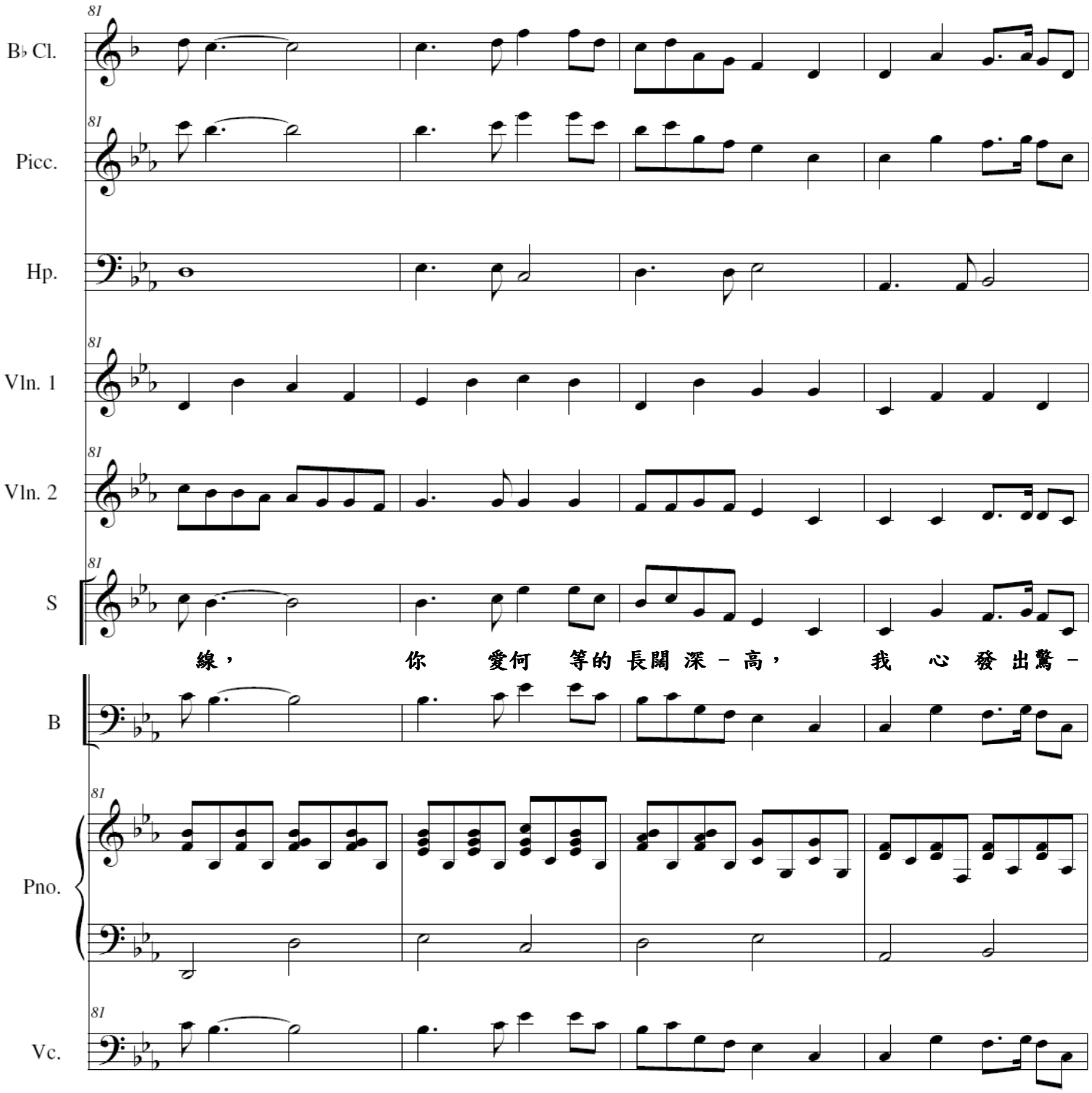
81
B♭ Cl.
Picc.
Hp.
Vln. 1
Vln. 2
S
線， 你 愛何 等的 長闊 深 – 高， 我 心 發 出驚 –
B
Pno.
Vc.

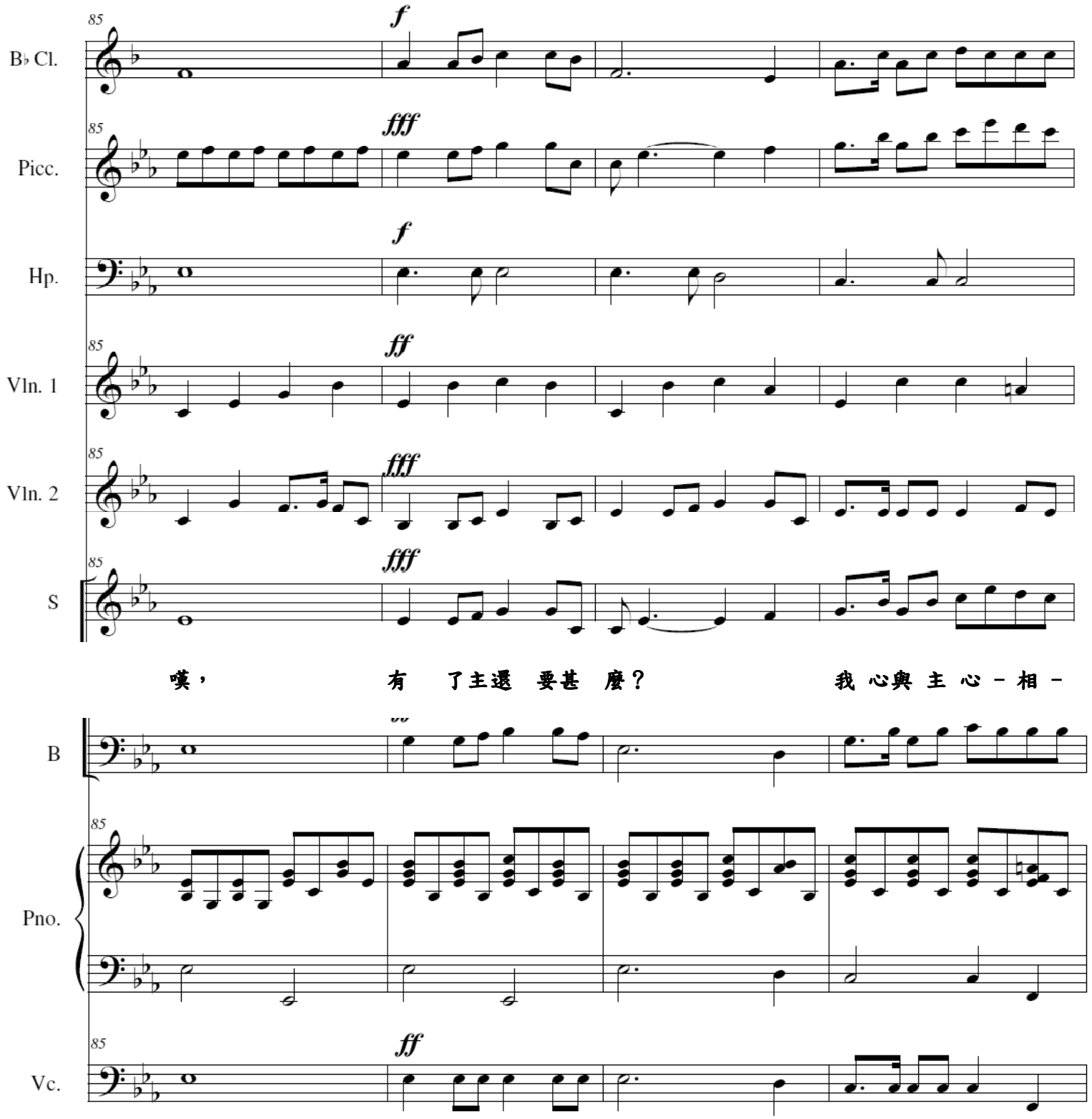
85
B♭ Cl.
f
Picc.
fff
Hp.
f
Vln. 1
ff
Vln. 2
fff
S
fff
嘆，
有 了主選 要甚 麼？
我 心與 主 心 － 相 －
B
Pno.
Vc.
ff

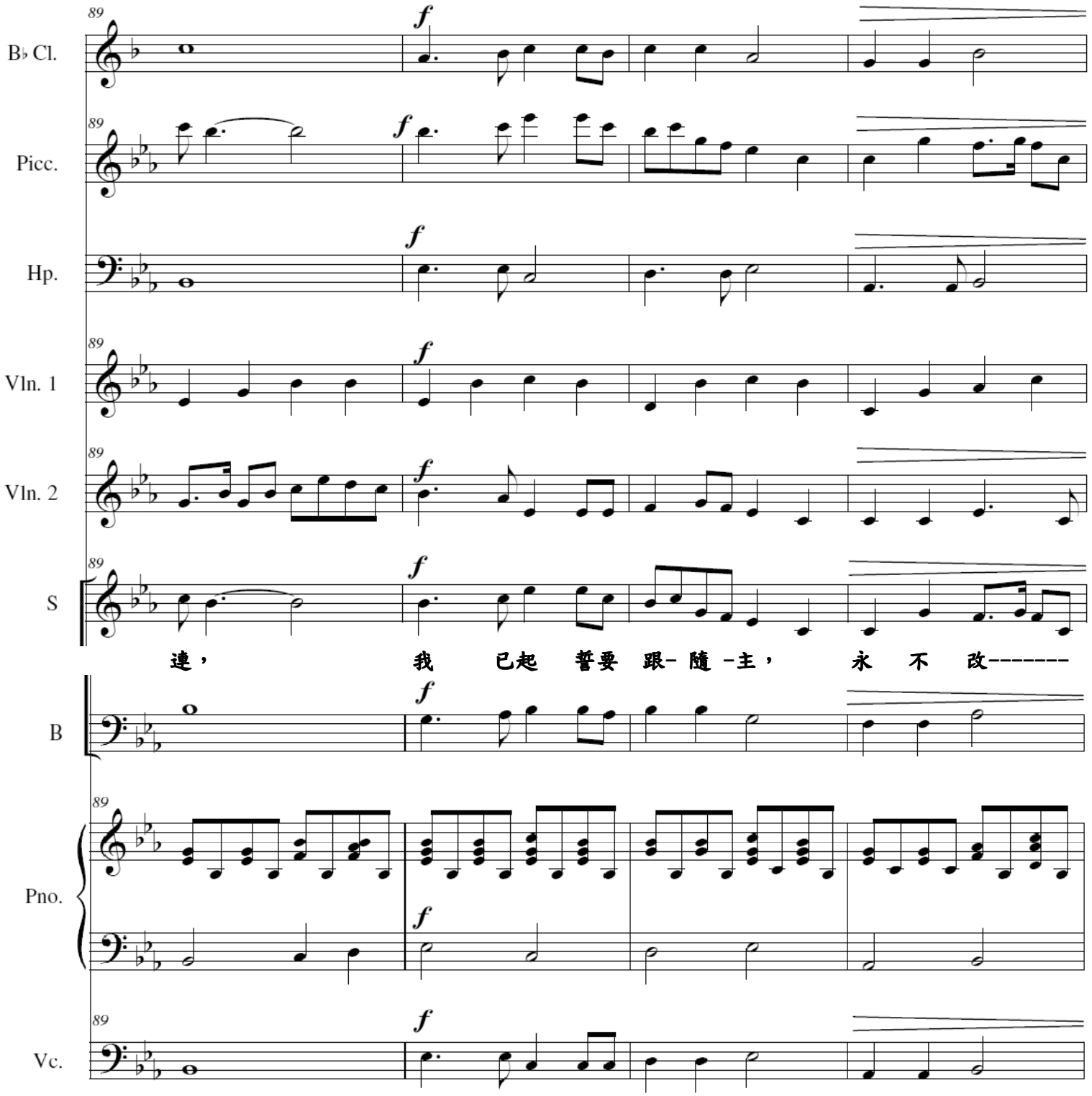
B♭ Cl.
Picc.
Hp.
Vln. 1
Vln. 2
S
連， 我 已起 誓要 跟- 隨 -主， 永 不 改-------
B
Pno.
Vc.

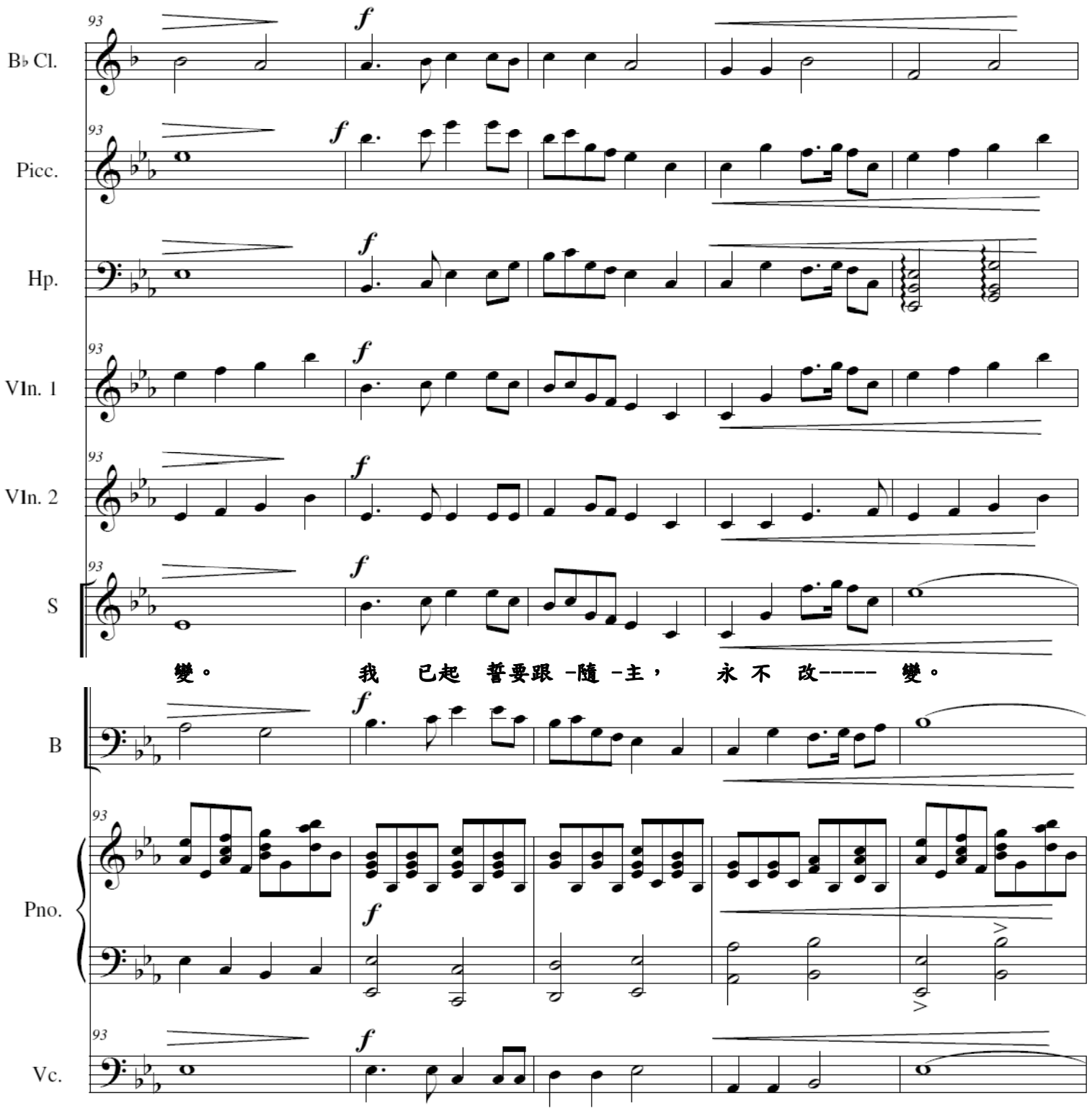
93
B♭ Cl.
Picc.
Hp.
VIn. 1
VIn. 2
S
B
Pno.
Vc.
f
變。 我 已起 誓要跟 -隨 -主， 永 不 改----- 變。

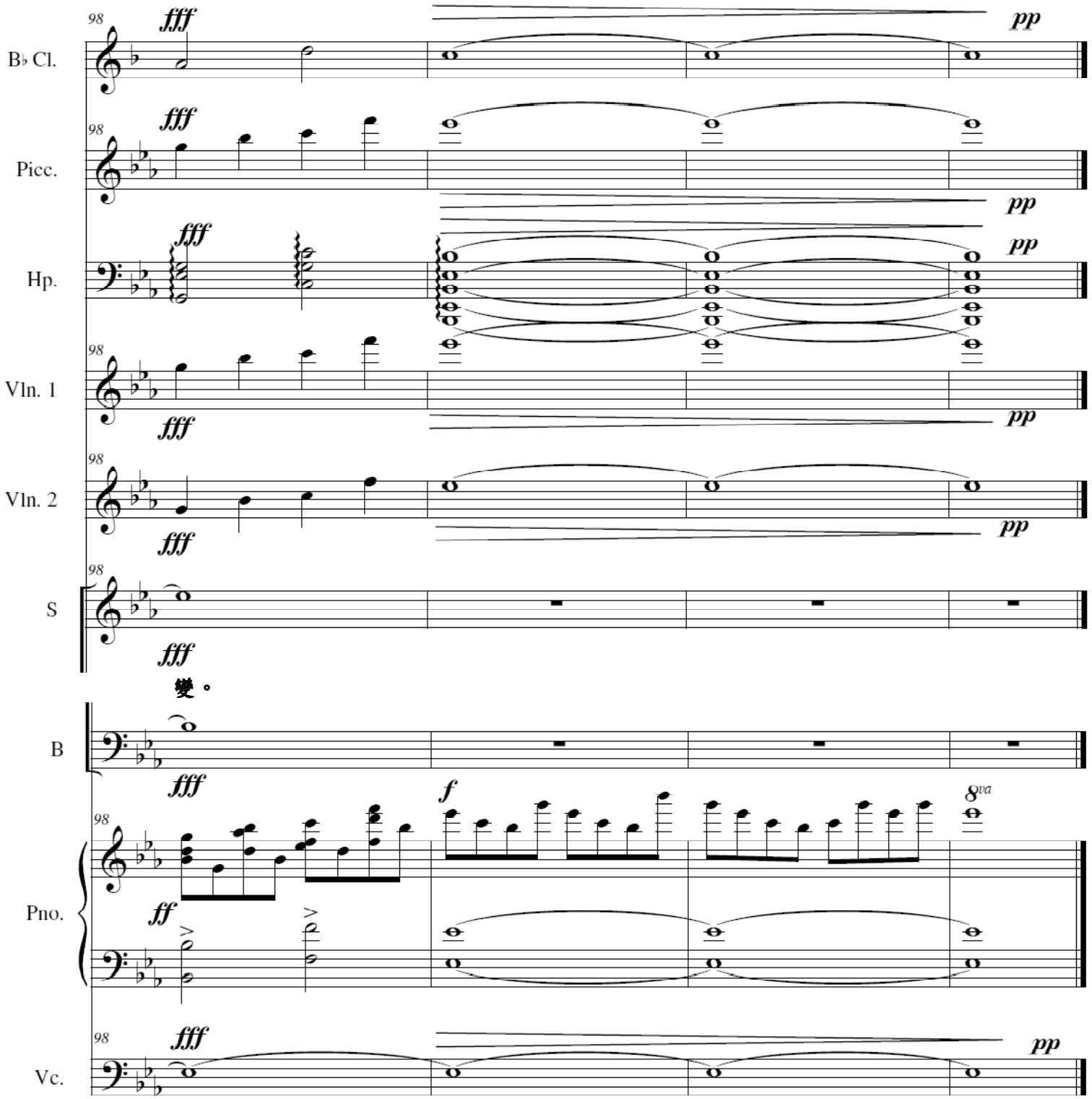
B♭ Cl.
Picc.
Hp.
Vln. 1
Vln. 2
S
變。
B
Pno.
Vc.
98
fff
pp
ff
f
8va