哦！至聖之首受創傷

O Sacred Head, Now Wounded

Hans Leo Hassler

Harmonzed by JS Bach

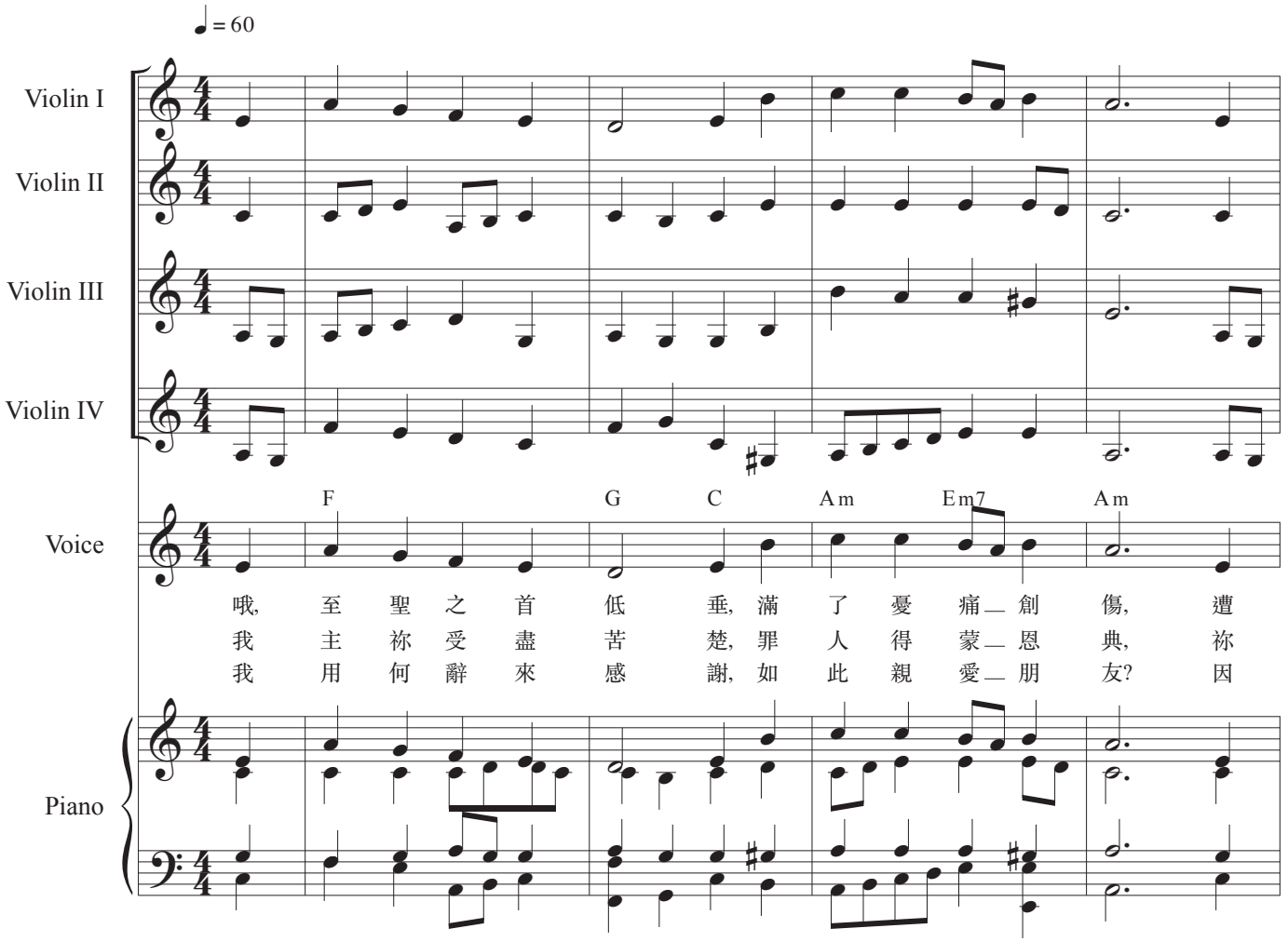

哦！至聖之首受創傷

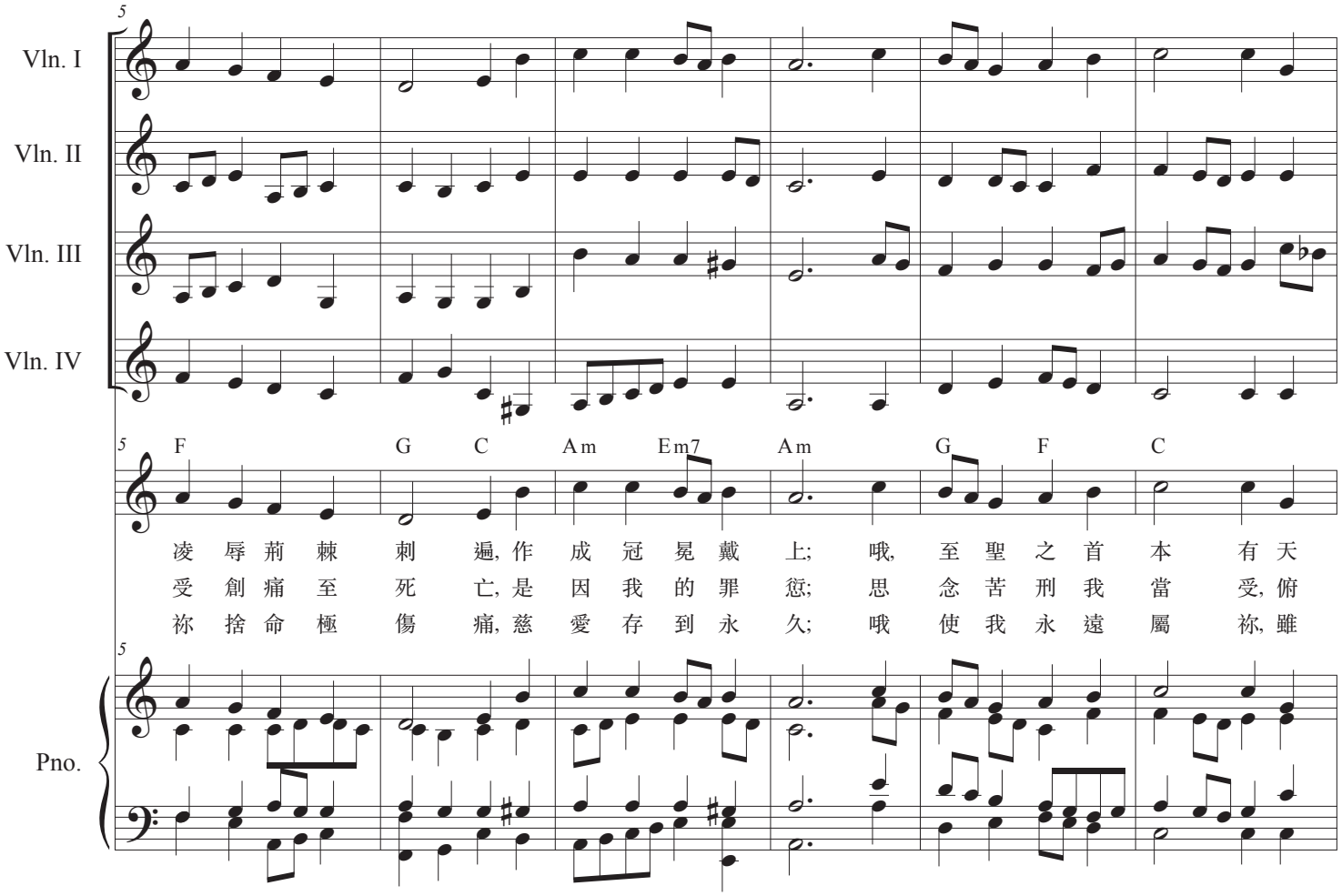
Vln. I
Vln. II
Vln. III
Vln. IV
Pno.
5
F G C Am Em7 Am G F C
凌辱荊棘刺遍, 作成冠冕戴上; 哦, 至聖之首本有天
受創痛至死亡, 是因我的罪愆; 思念苦刑我當受, 俯
祢捨命極傷痛, 慈愛存到永久; 哦使我永遠屬祢, 雖

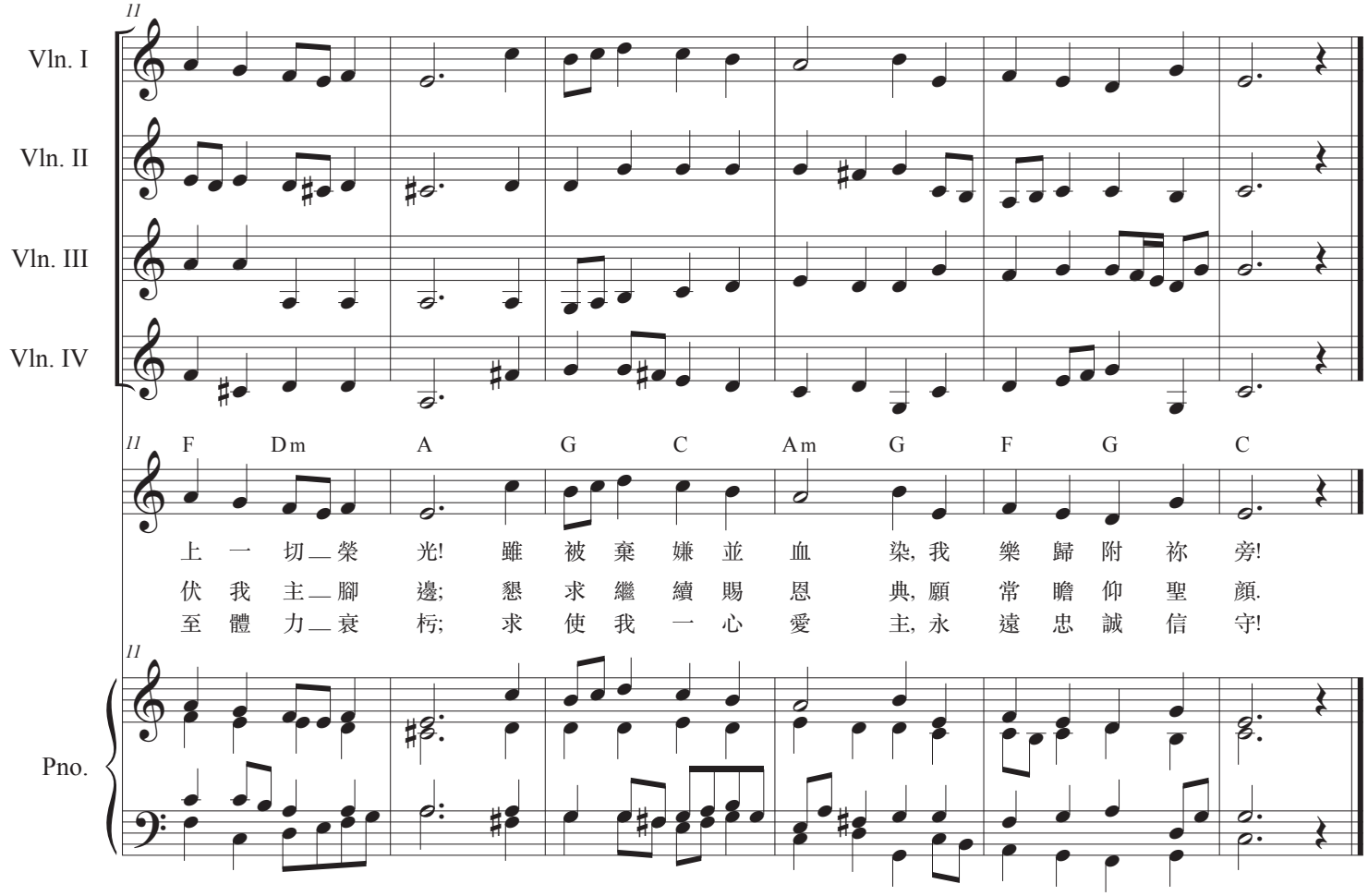
11
Vln. I
Vln. II
Vln. III
Vln. IV
F Dm A G C Am G F G C
上 一 切 榮 光! 雖 被 棄 嫌 並 血 染, 我 樂 歸 附 祢 旁!
伏 我 主 腳 邊; 懇 求 繼 續 賜 恩 典, 願 常 瞻 仰 聖 顏.
至 體 力 衰 朽; 求 使 我 一 心 愛 主, 永 遠 忠 誠 信 守!
Pno.