【凡事有定期】

《水調歌頭》曲:梁弘志

引自傳道書 3

To Everything There is a Season

Based on Ecclesiastes 3

Music by:Liang Hongzhi

NOCBC Edition, Fall 2011

Voice

Piano

p

p

5

5

Pno.

mp

mp

9

mp

Solo 凡 事 有 定 期、

9

Pno.

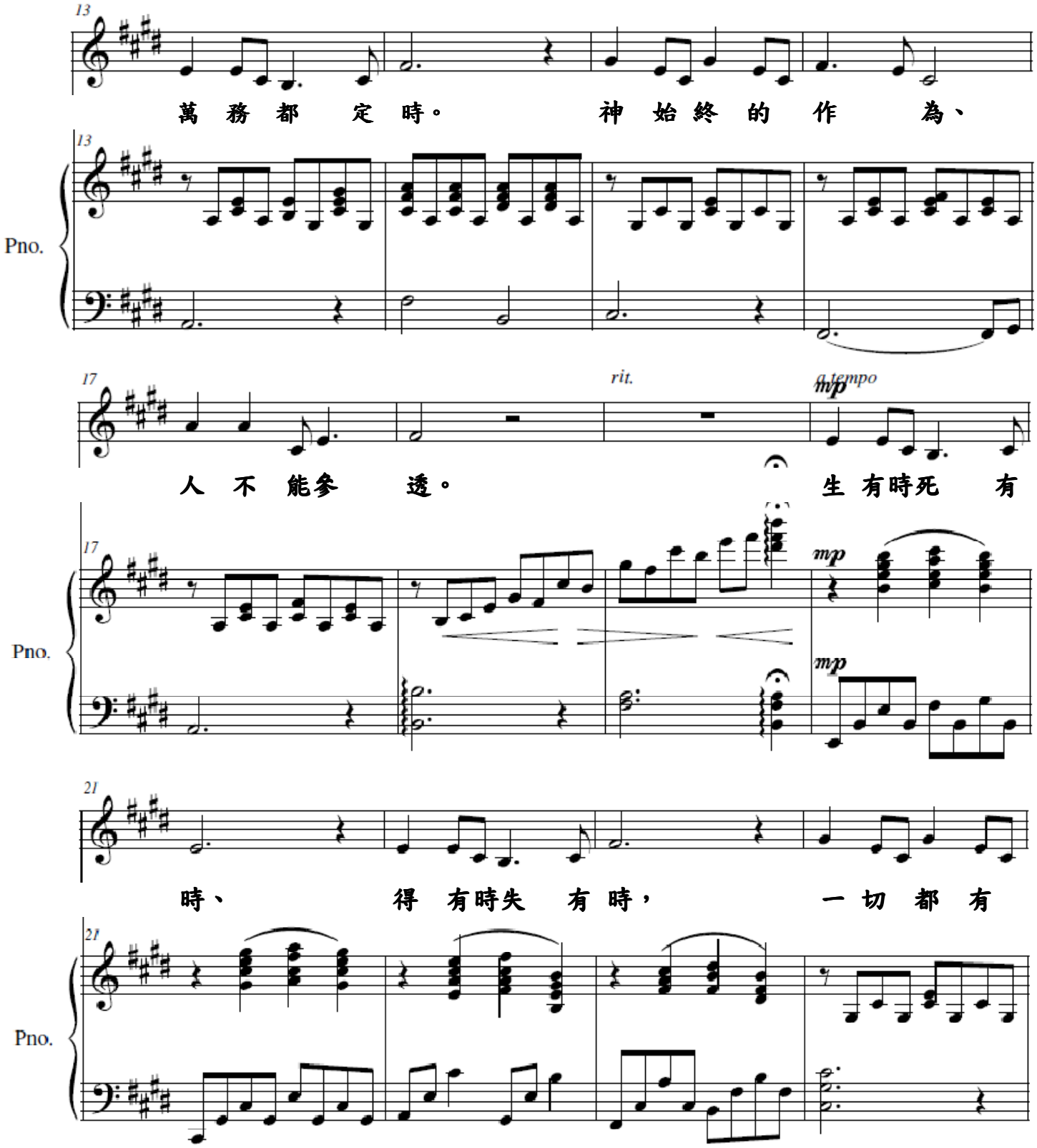
13
萬 務 都 定 時。 神 始 終 的 作 為、
Pno.
17
rit.
a tempo
mp
人 不 能參 透。 生 有時死 有
Pno.
mp
mp
21
時、 得 有時失 有 時， 一 切 都 有
Pno.

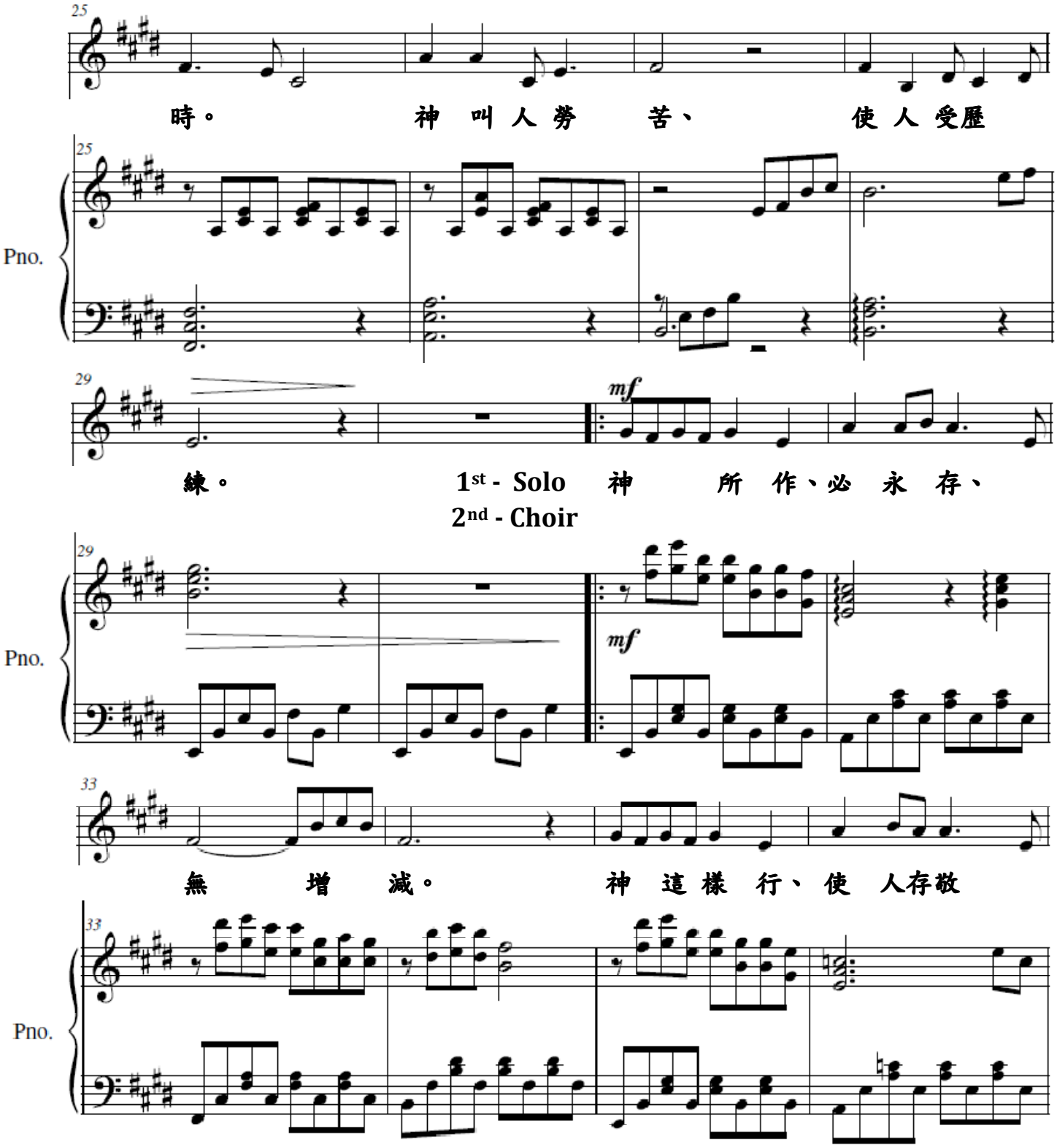
25
時。 神 叫 人 勞 苦、 使 人 受歷
Pno.
29
mf
練。 1st - Solo 神 所 作、必 永 存、
2nd - Choir
Pno.
33
無 增 減。 神 這 樣 行、 使 人存敬
Pno.

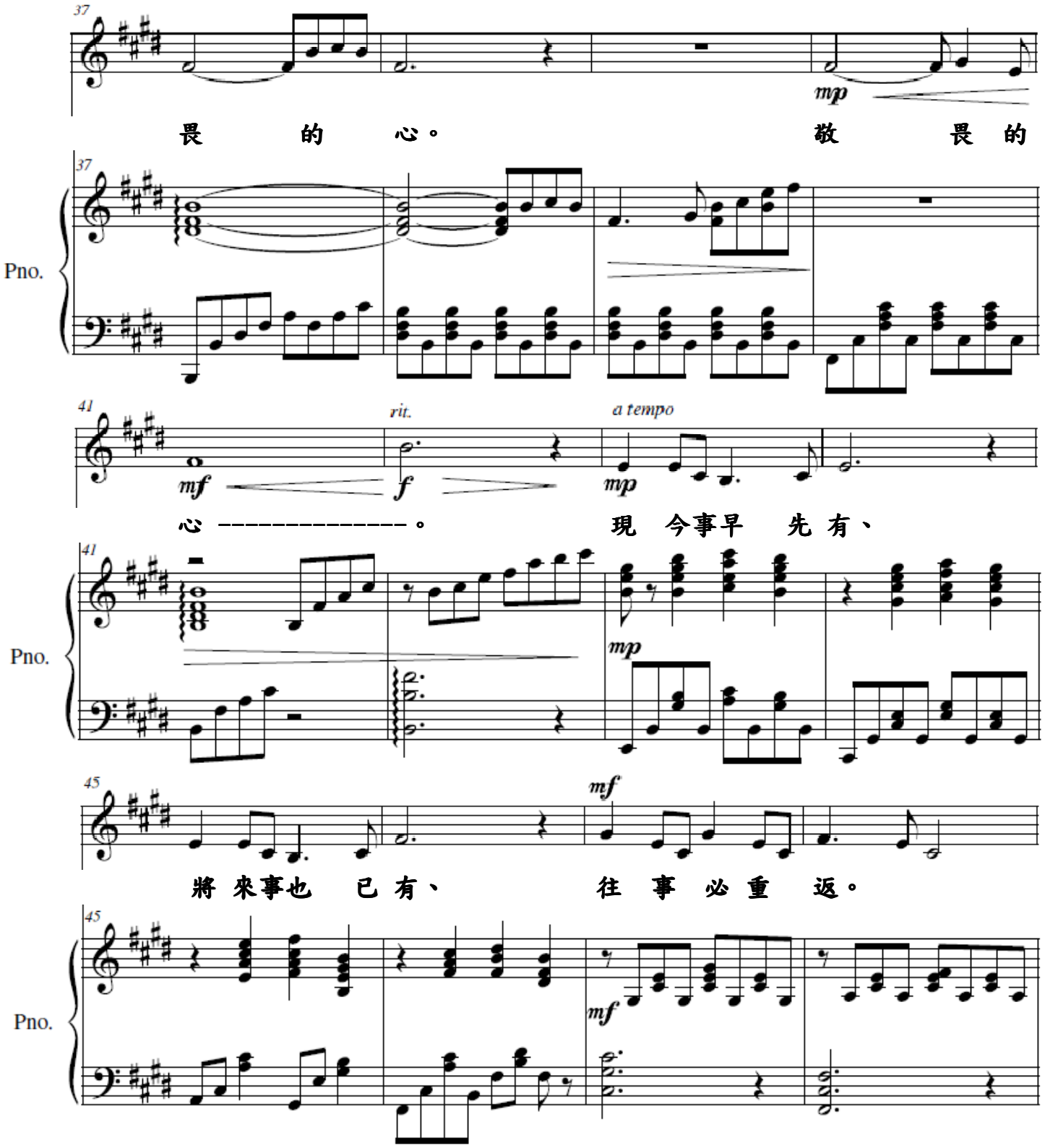
37
mp
畏 的 心。 敬 畏 的
Pno.
41
mf
rit.
f
a tempo
mp
心 ----------。 現 今事早 先 有、
Pno.
mp
45
mf
將 來事也 已 有、 往 事 必 重 返。
Pno.
mf

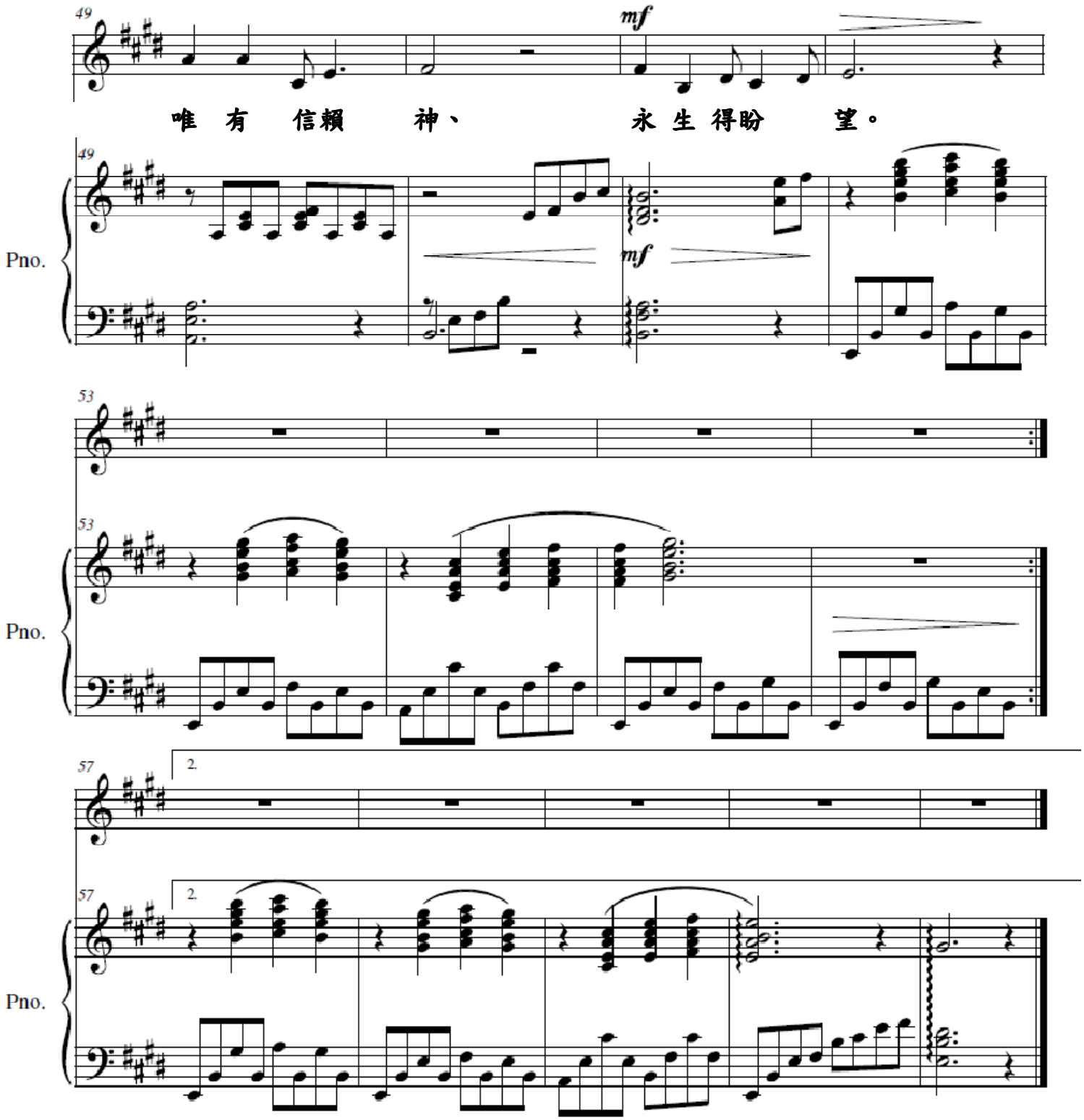
49
mf
唯 有 信賴 神、 永 生 得盼 望。
Pno.
53
Pno.
57
2.
Pno.