【救恩歌】

填詞：唐滌生

調寄琵琶獨奏曲《塞上曲・妝台秋思》

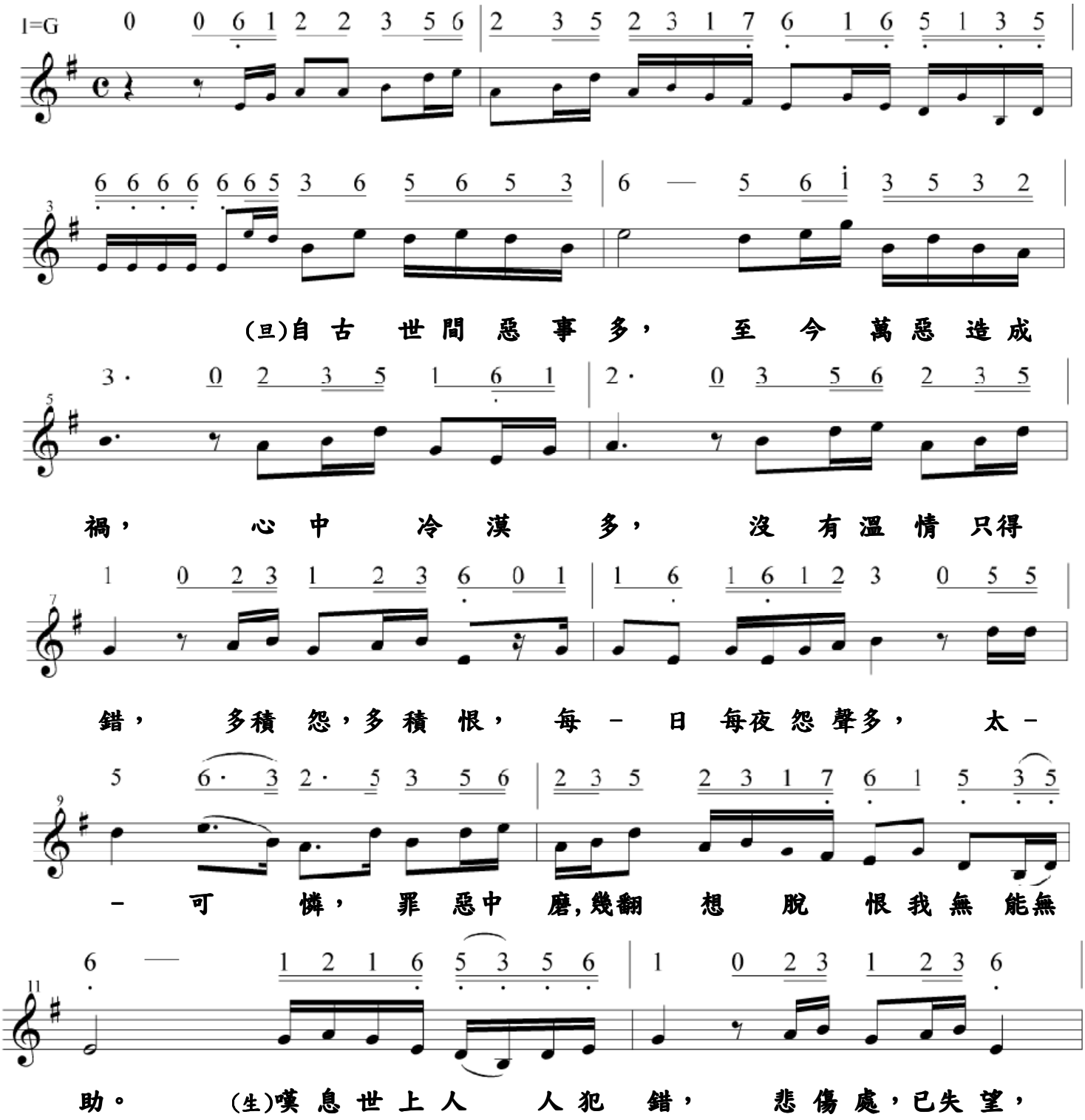

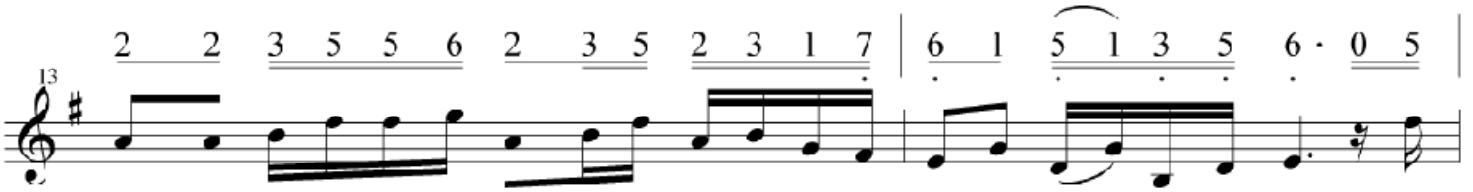
13
2 2 3 5 5 6 2 3 5 2 3 1 7 | 6 1 5 1 3 5 6 · 0 5
然 而 復 見 救 恩 臨，救主 施 恩幸 – 有 神 來 助.(旦)心

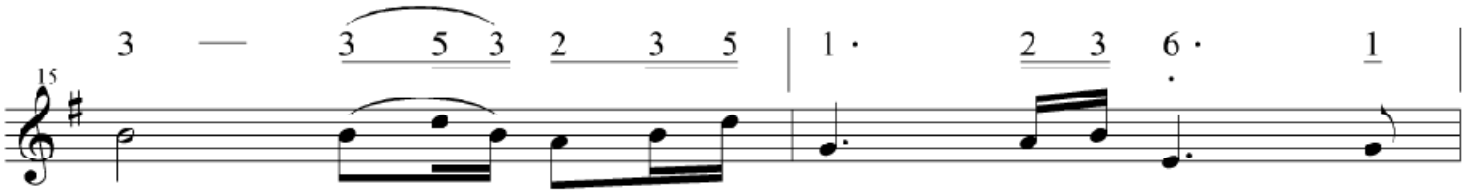
15
3 — 3 5 3 2 3 5 | 1 · 2 3 6 · 1
---------- 驚 喜，主 幫 我， 歸 天 父， 連

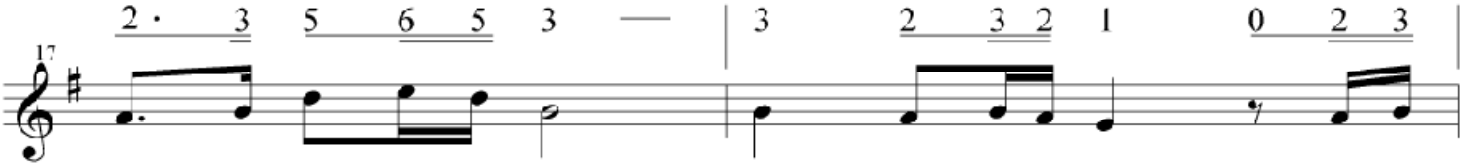
17
2 · 3 5 6 5 3 — | 3 2 3 2 1 0 2 3
忙 讓 主 心 裡 坐。 (生)今 已 得拯 救， 送 走

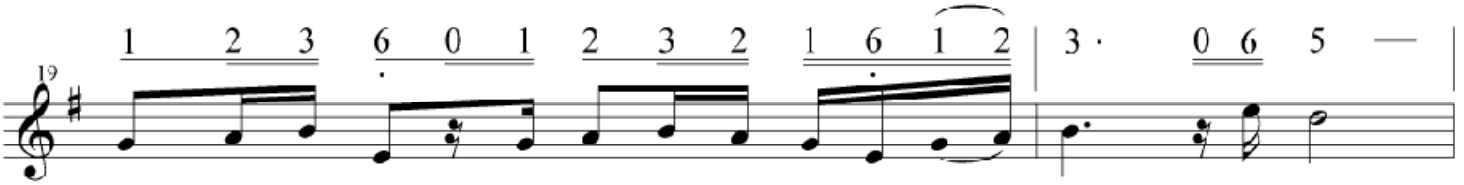
19
1 2 3 6 0 1 2 3 2 1 6 1 2 | 3 · 0 6 5 —
怨， 送 走 恨， 靠 主 快 樂 唱 恩 歌。 (旦) 救……

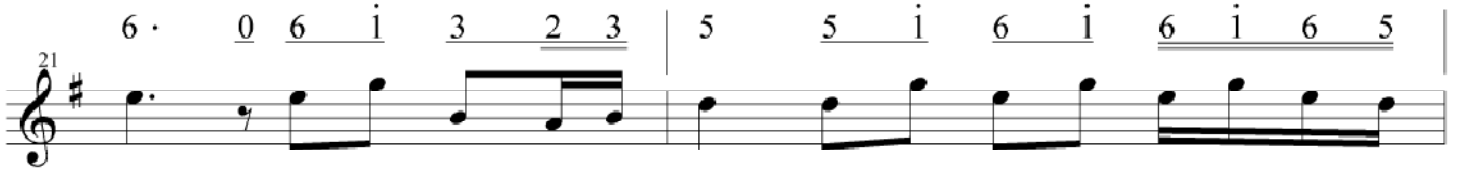
21
6 · 0 6 i 3 2 3 | 5 5 i 6 i 6 i 6 5
主…… 在 十 架 為 我 償罪 過, 離罪 惡 信 主 得 恩

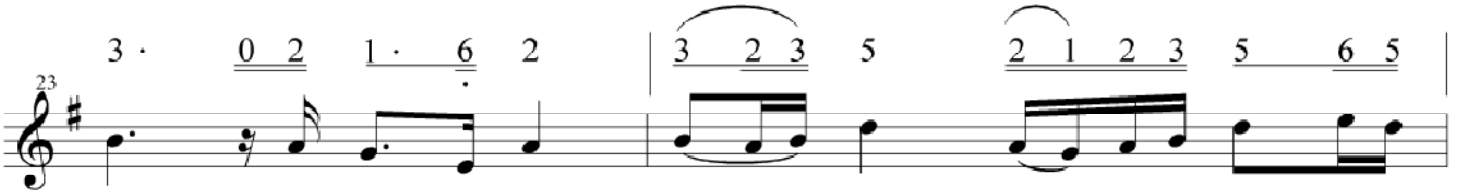
23
3 · 0 2 1 · 6 2 | 3 2 3 5 2 1 2 3 5 6 5
助， 愛 – 在 心 罪 惡除 盡 矣， 最 佳是 –

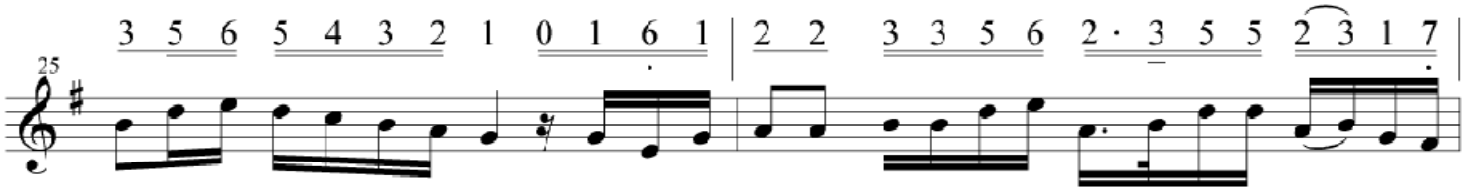

，恩主 天 天關 心 我， 每 日 每 刻， 伴 我一 齊，心中憂 傷可以盡

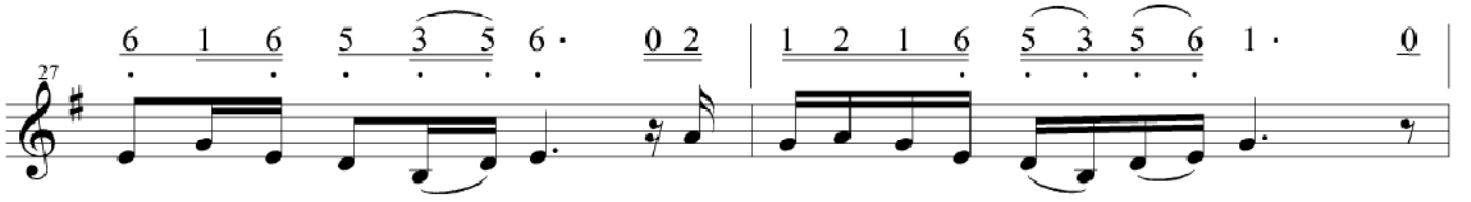

訴 有 主 為 我 當。(生)我 今 已 是 神 兒 女，

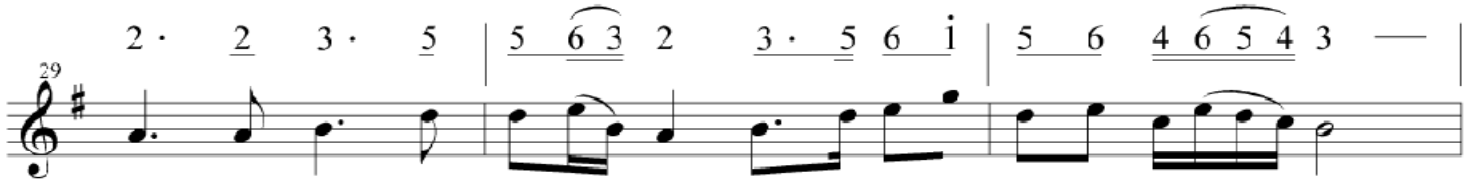

完 全 是 救 主 恩 慈，是 靠 基督 我 主 捨身相救 助。

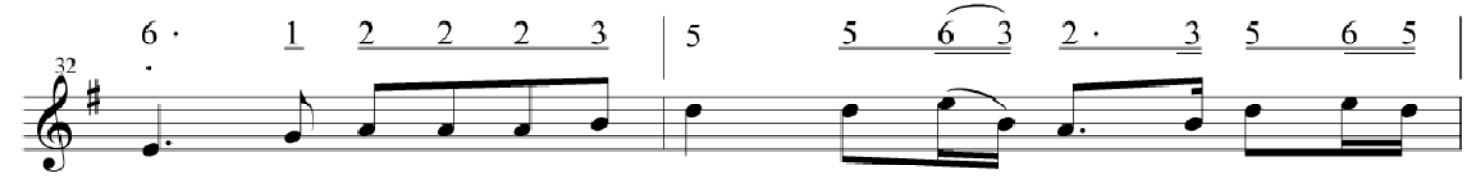

(旦)又 賜 新 生，重 活 過， 賜 新 靈， 現 過 新 生

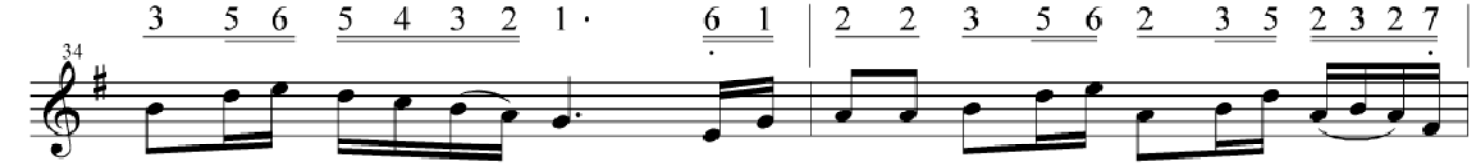

活，恩主 一 生 指 引 我。(生)若進 天 家 沒 有死 亡，永生 之中不再

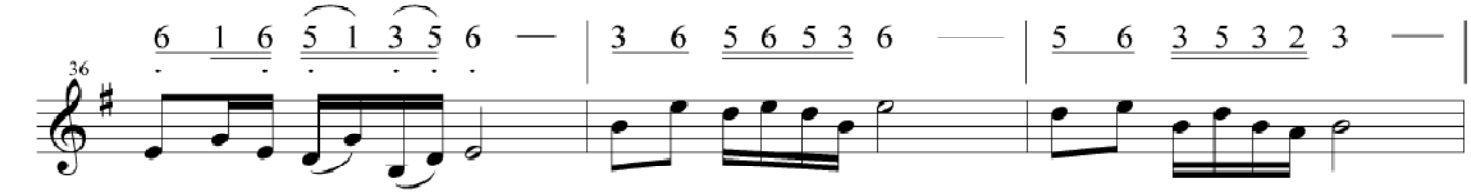

復 見 眼 淚痛楚。(旦)願 君 再休顧慮多， (生)勸 君 莫再遲疑 望，

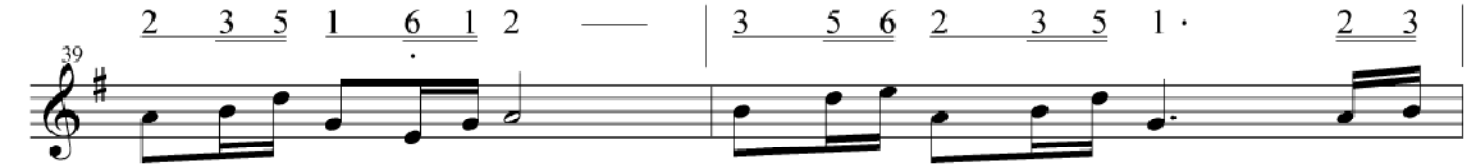

(旦)離 罪惡 接 受 救 恩， (生)願 你跟 隨 恩主 往， (旦)早 得

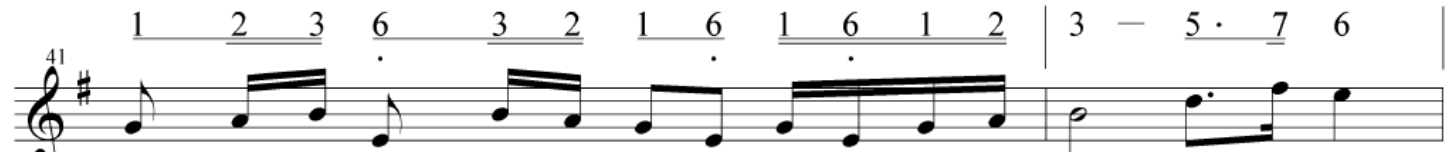

救,(生)脫 災 禍，(合)早 些 接 受 接 受 救 主 恩，(生)愛 的 主，

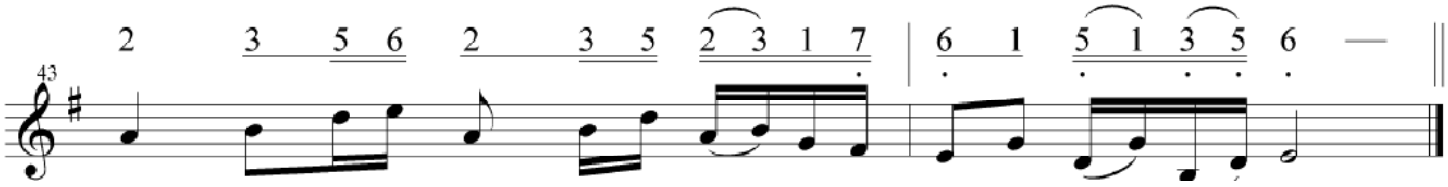

(旦)長 在 你身 旁，(合)一生 一 世愛 護 你常 扶 助。