# 【詩篇100：梅花三弄】

# Psalm 100: Three Variations of the Plum Blossom

**Based on Traditional Guqin Music**

NOCBC Choir & Orchestra Version 2011

Text Arrangement by: Chen Zhemin

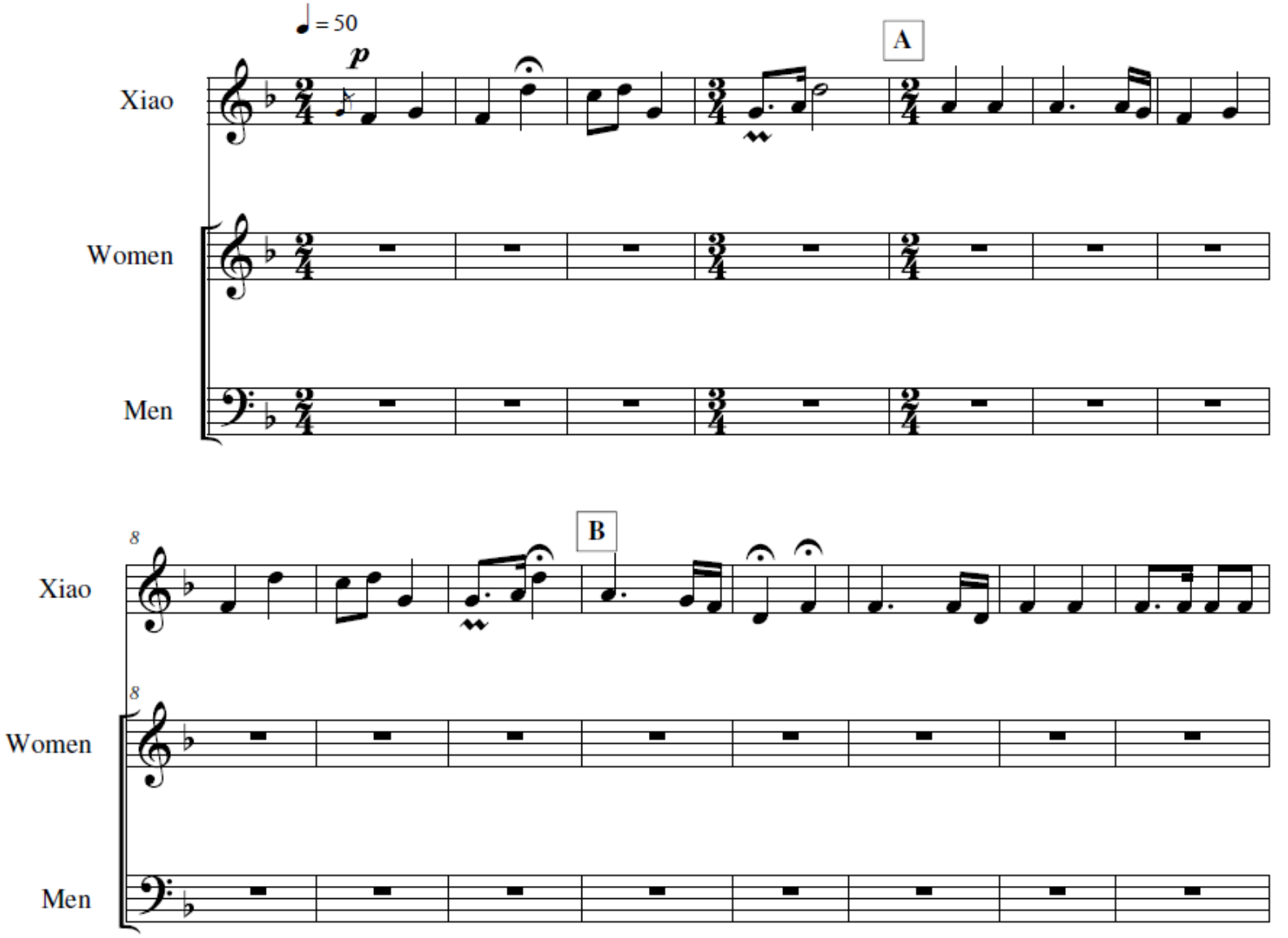

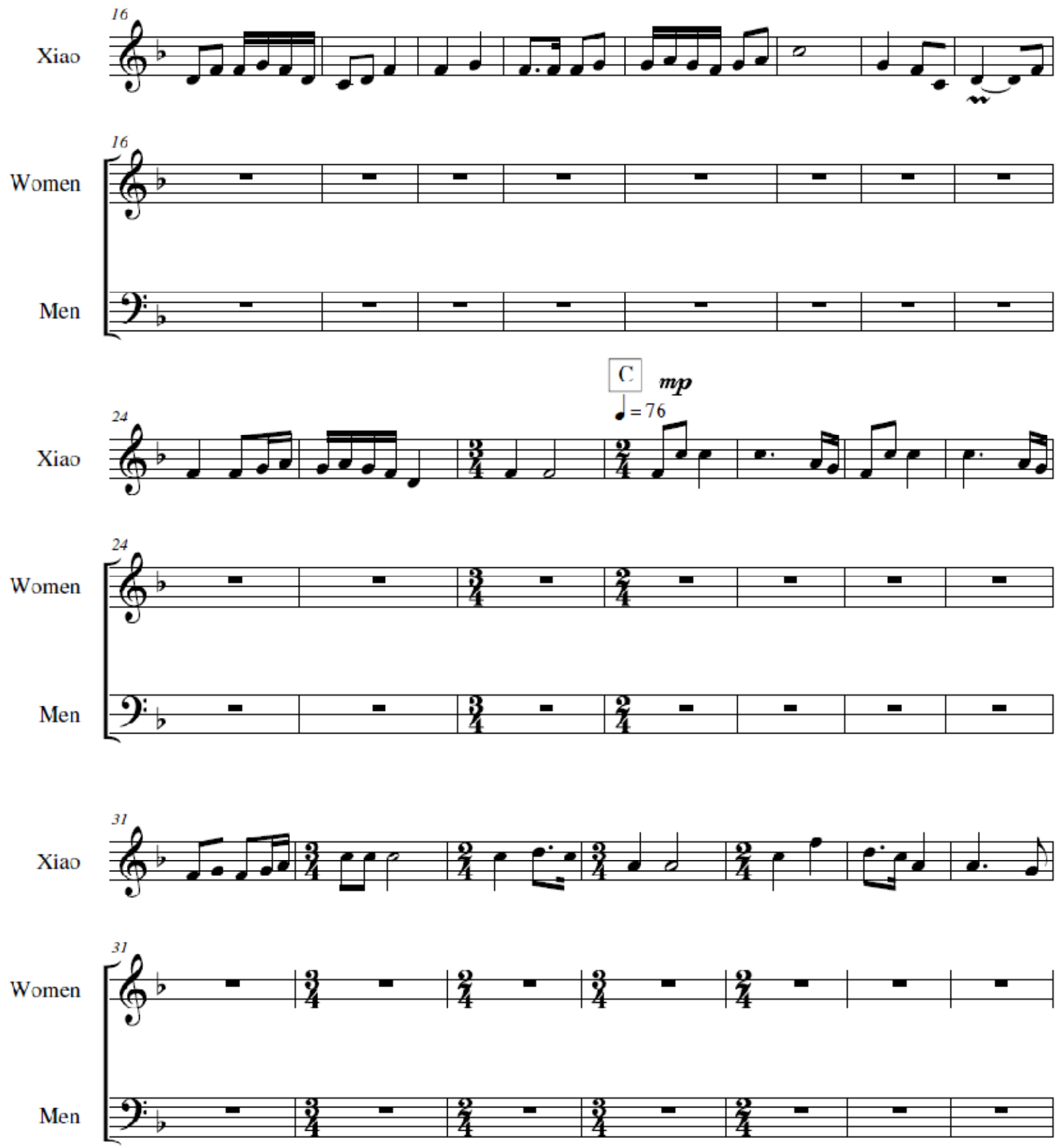
16
Xiao
16
Women
Men
24
Xiao
C
mp
= 76
24
Women
Men
31
Xiao
31
Women
Men

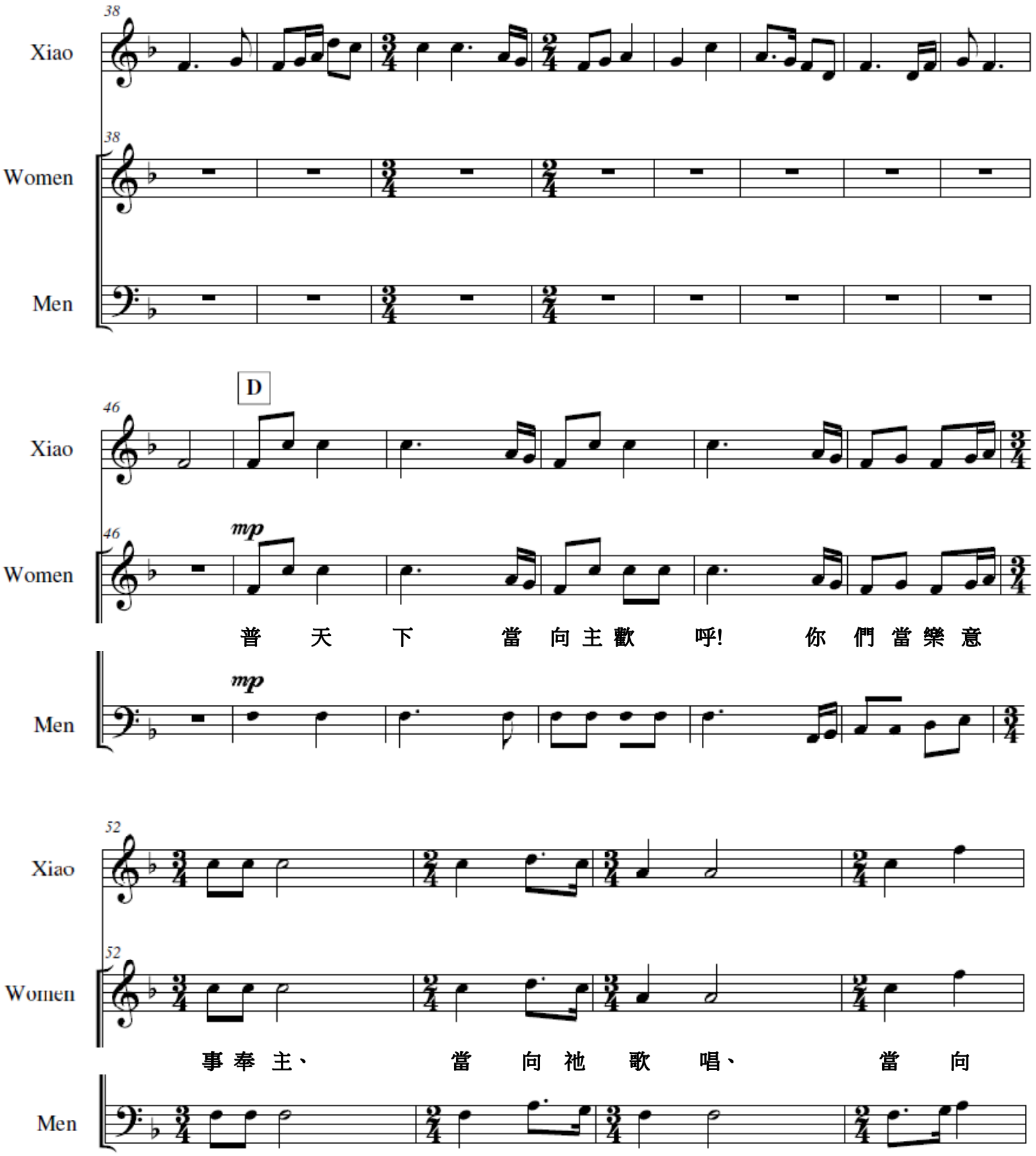
38
Xiao
38
Women
Men
D
46
Xiao
46
mp
Women
普 天 下 當 向 主 歡 呼! 你 們 當 樂 意
mp
Men
52
Xiao
52
Women
事 奉 主、 當 向 祂 歌 唱、 當 向
Men

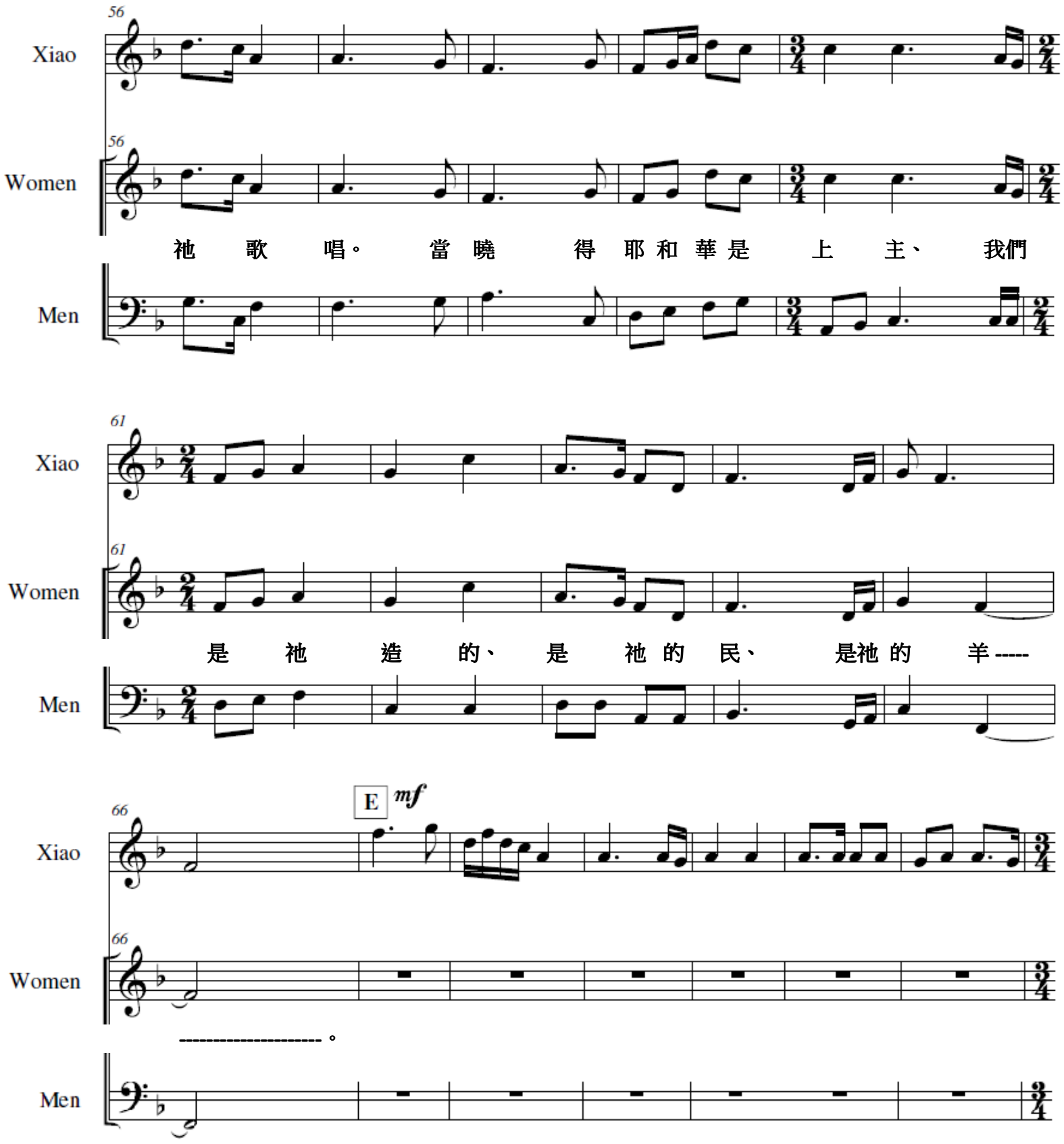
56
Xiao
Women
Men
祂 歌 唱。 當 曉 得 耶 和 華 是 上 主、 我們
61
Xiao
Women
Men
是 祂 造 的、 是 祂 的 民、 是祂 的 羊 -----
66
Xiao
E
mf
Women
---------- 。
Men

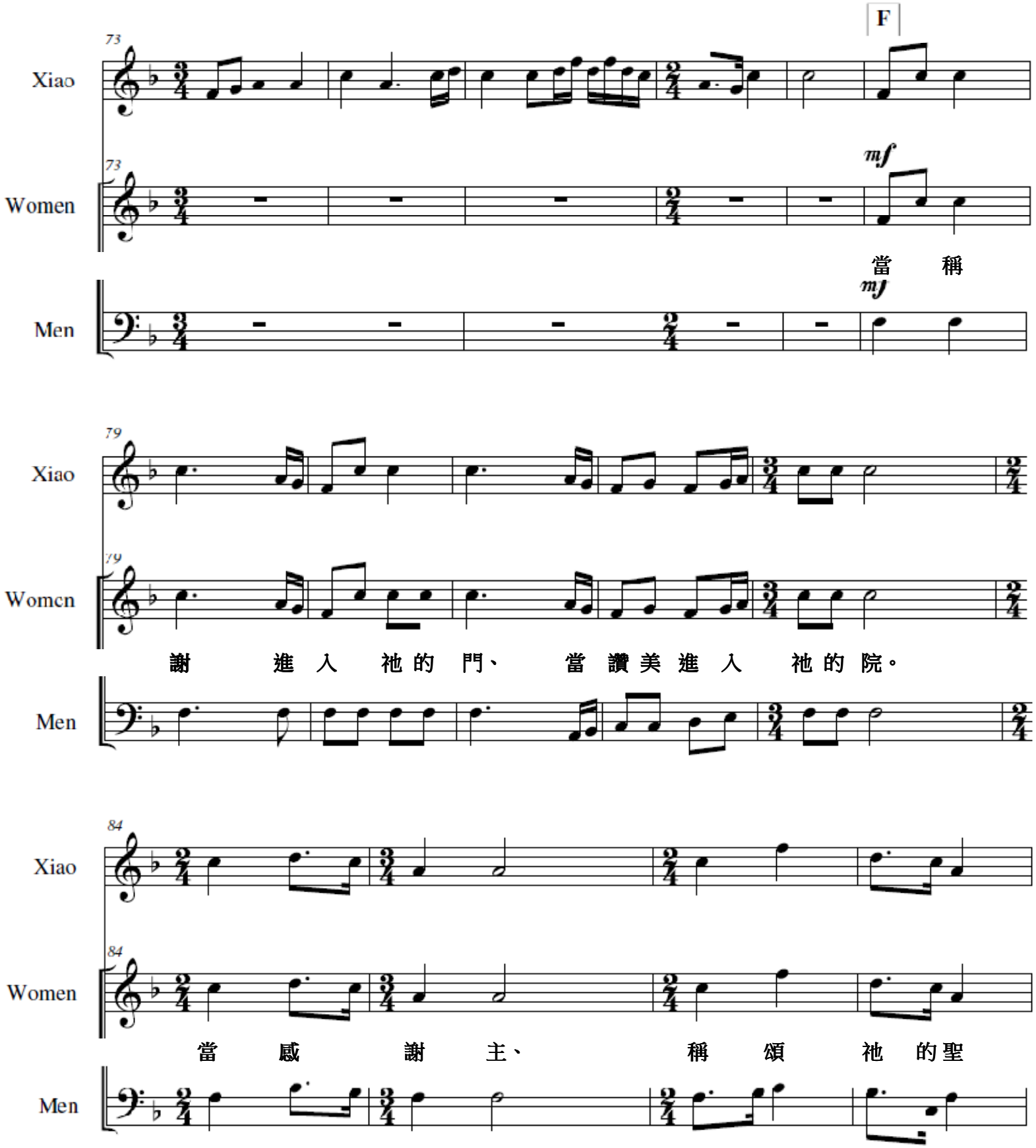
F
73
Xiao
Women
Men
mf
當 稱
79
謝 進 入 祂 的 門、 當 讚 美 進 入 祂 的 院。
84
當 感 謝 主、 稱 頌 祂 的 聖

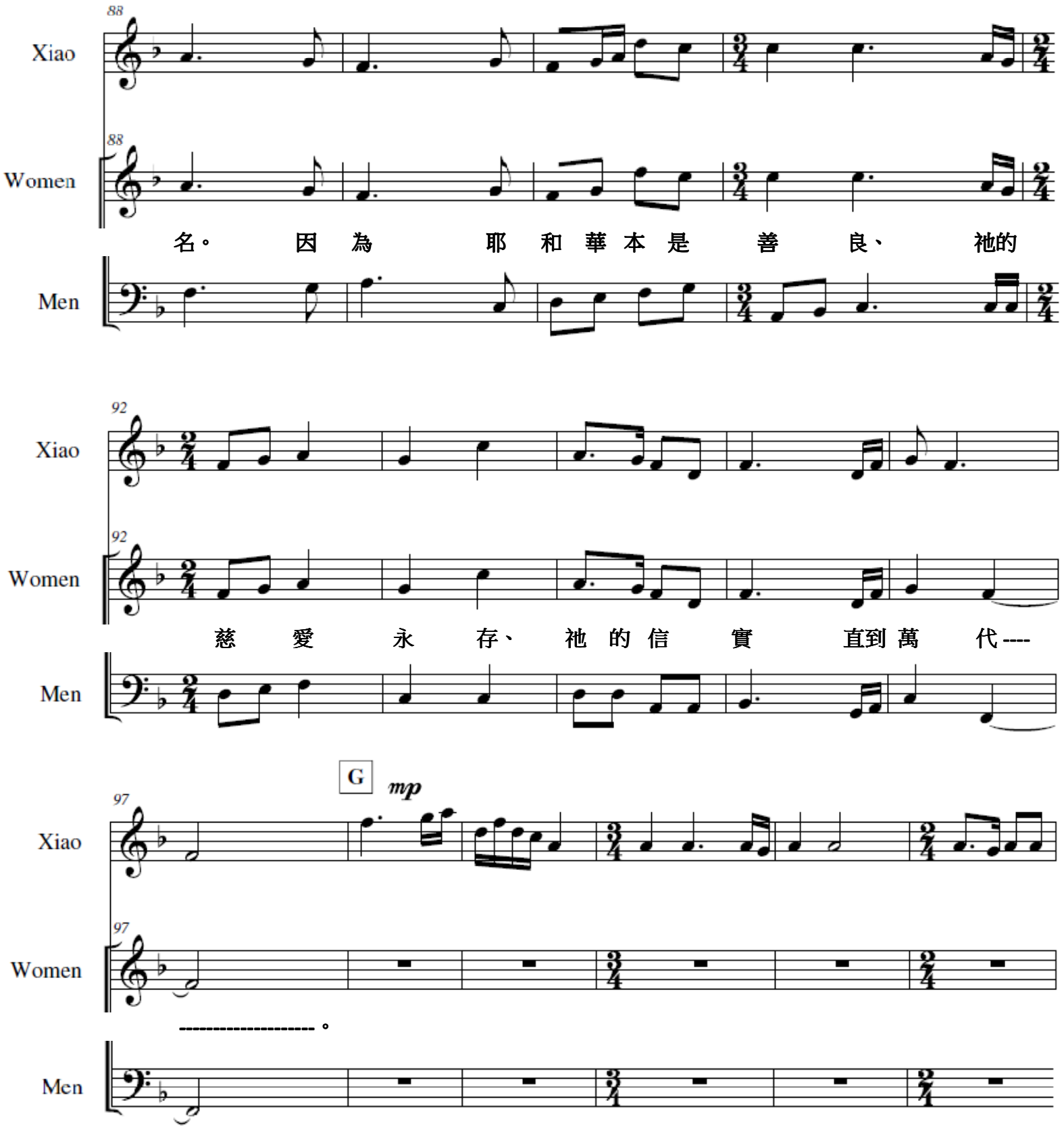
88
Xiao
88
Women
名。 因 為 耶 和 華 本 是 善 良、 祂的
Men
92
Xiao
92
Women
慈 愛 永 存、 祂 的 信 實 直到 萬 代----
Men
G
mp
97
Xiao
97
Women
---------- 。
Men

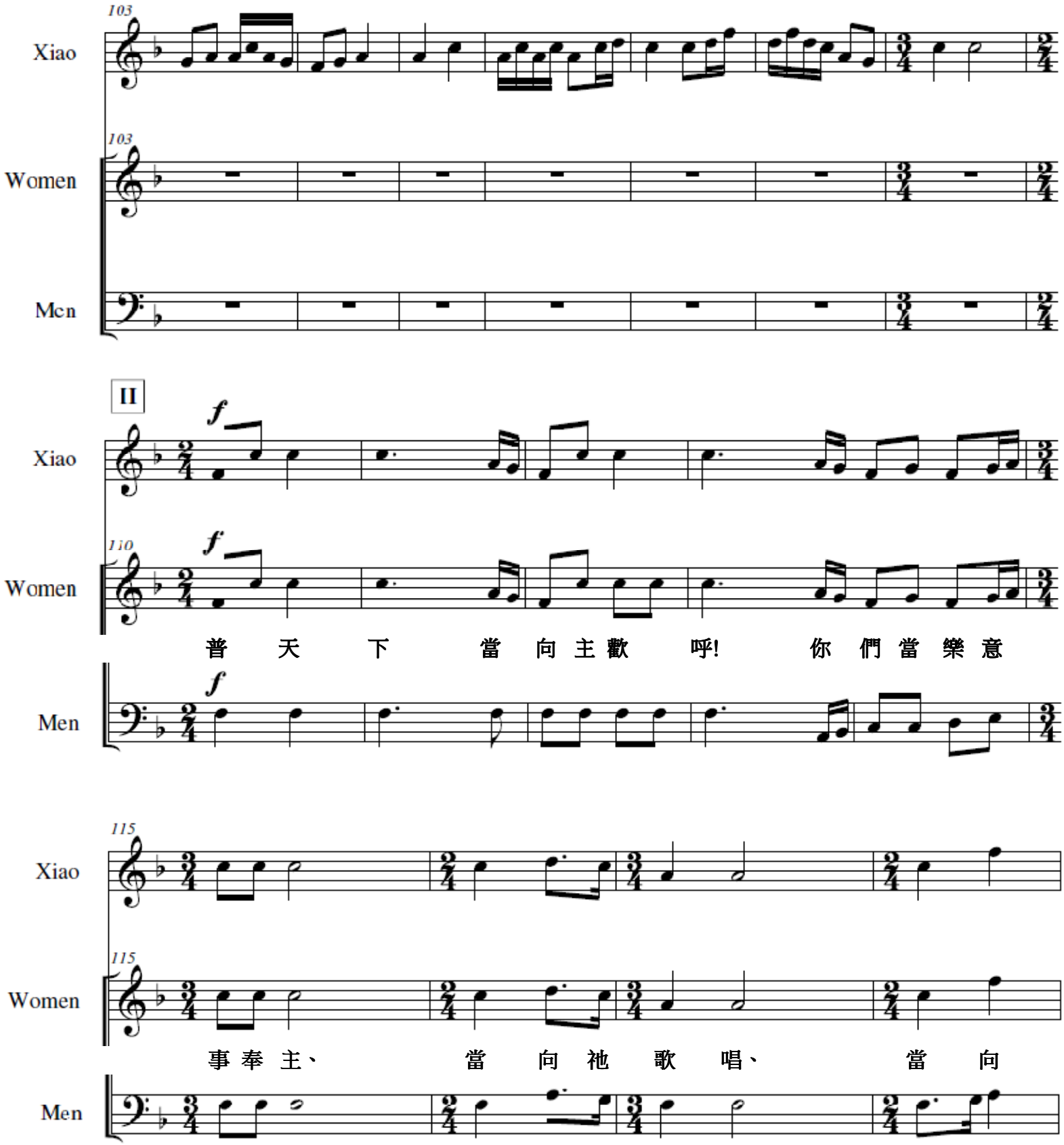
103
Xiao
103
Women
Men
II
f
Xiao
110
f
Women
普 天 下 當 向 主 歡 呼! 你 們 當 樂 意
f
Men
115
Xiao
115
Women
事 奉 主、 當 向 祂 歌 唱、 當 向
Men

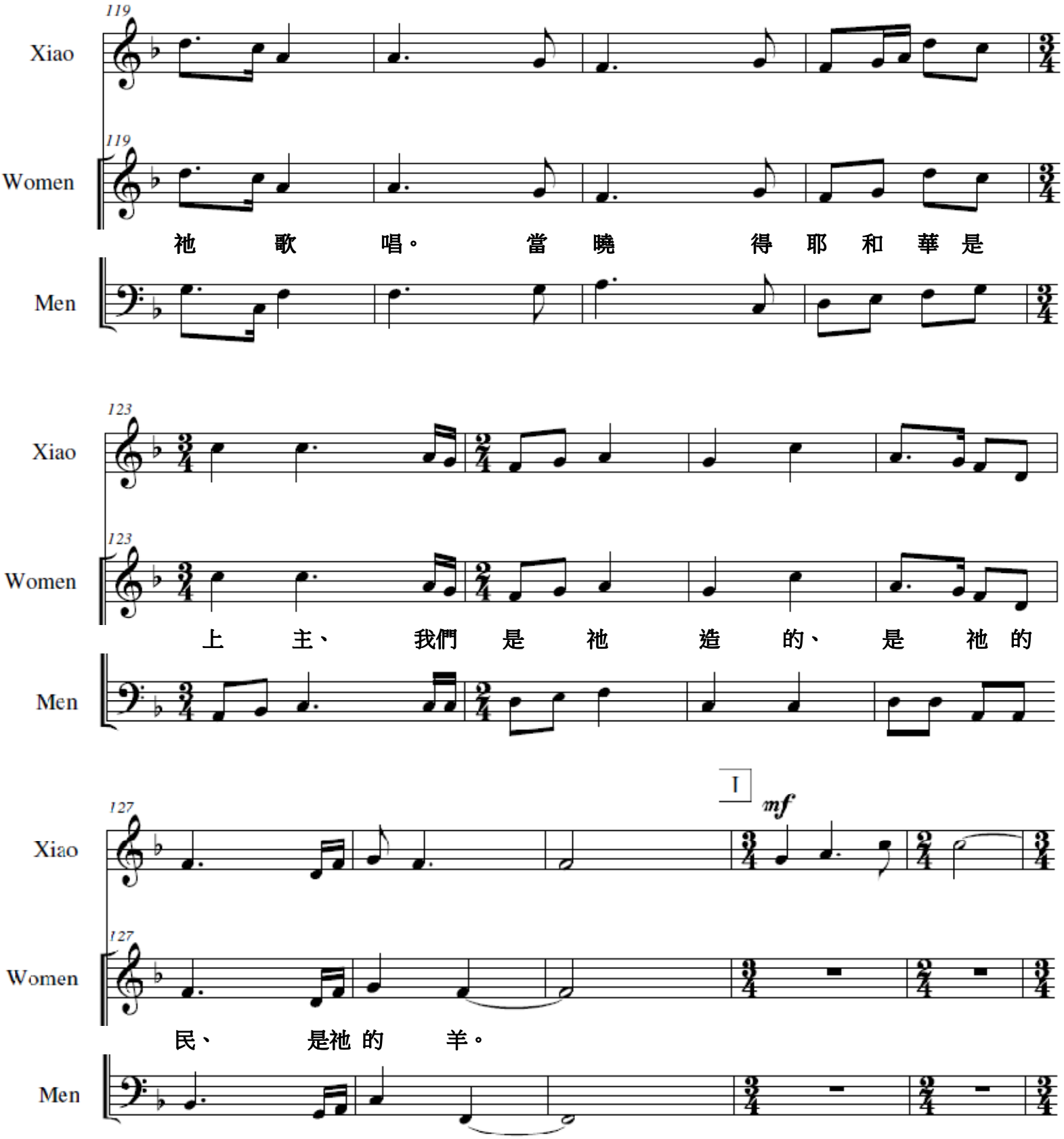
119
Xiao
Women
祂 歌 唱。 當 曉 得 耶 和 華 是
Men
123
Xiao
Women
上 主、 我們 是 祂 造 的、 是 祂 的
Men
127
I
mf
Xiao
Women
民、 是祂 的 羊。
Men

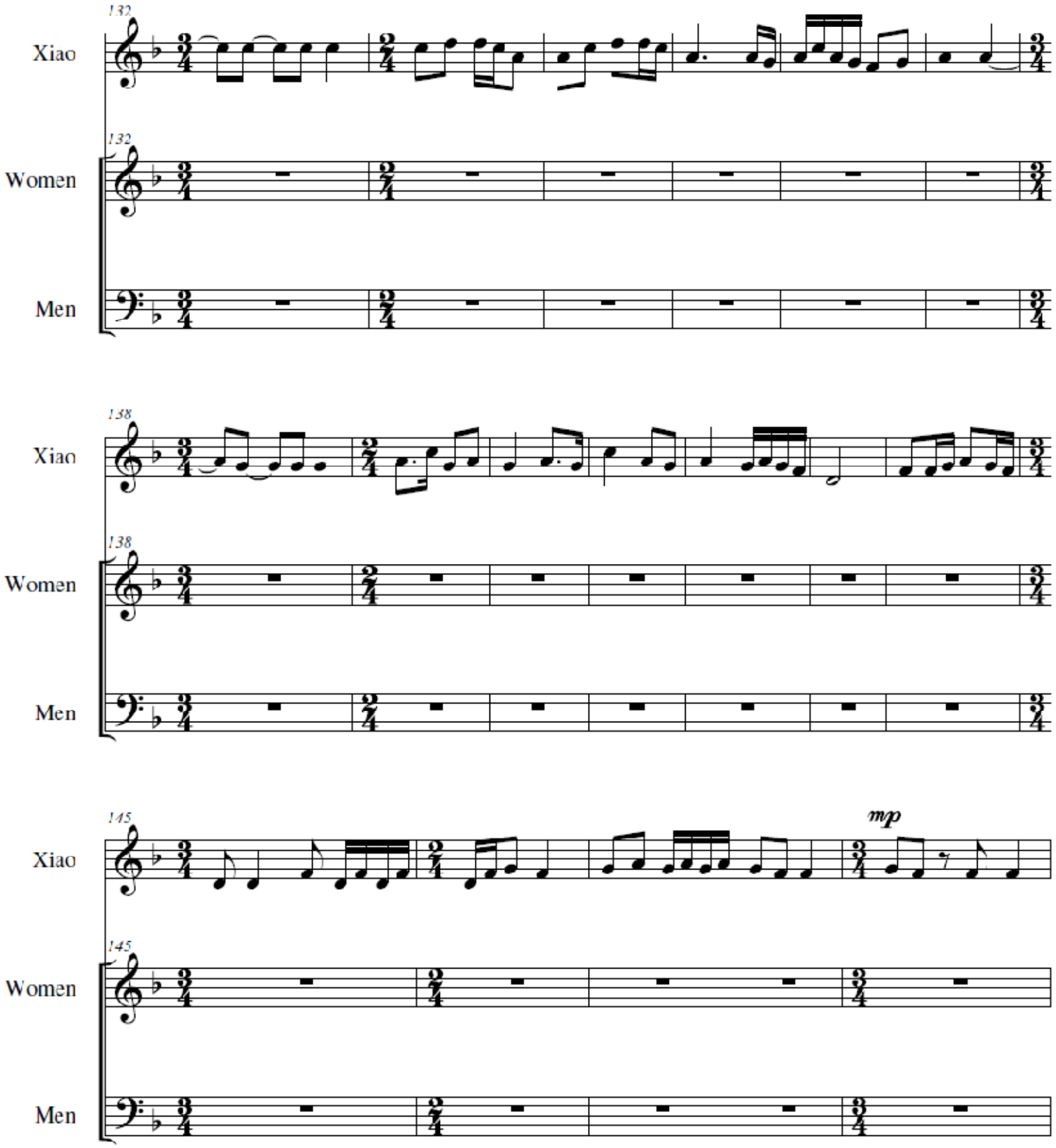
132
Xiao
132
Women
Men
138
Xiao
138
Women
Men
145
Xiao
mp
145
Women
Men

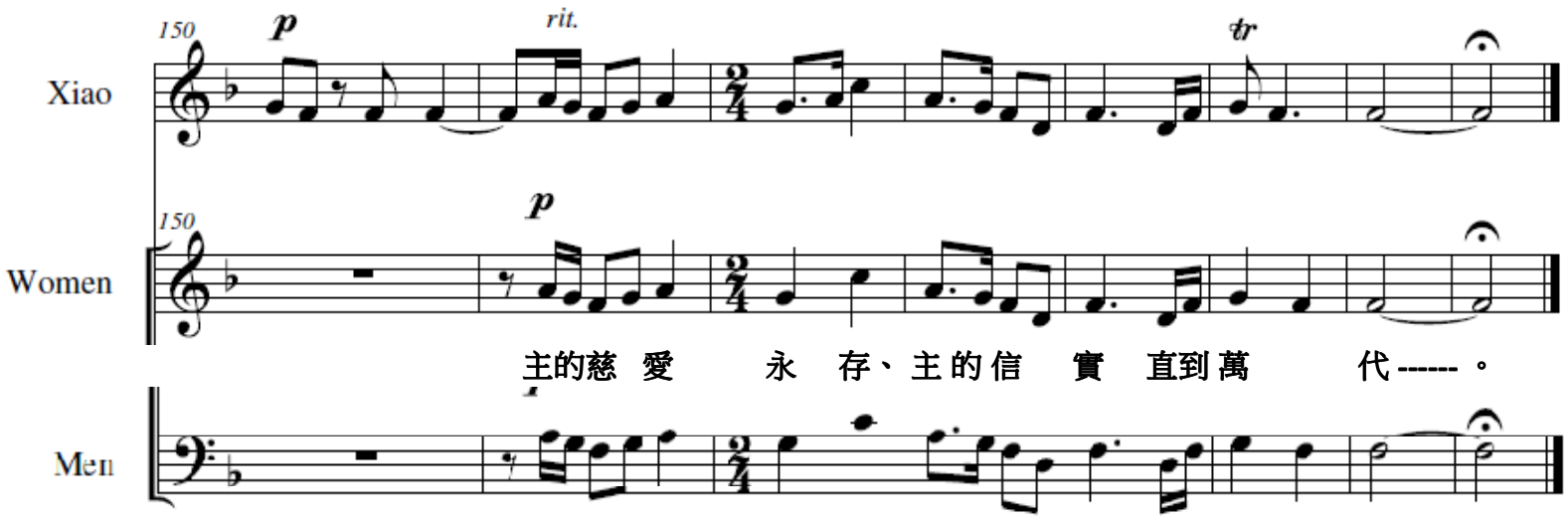
150
p
rit.
tr
Xiao
150
p
Women
主的慈 愛 永 存、主 的 信 實 直到 萬 代------。
Men