【那雙看不見的手】

台灣原住民詩歌 - 余錦福譯

Invisible Hands

Lyrics by:Unknown

NOCBC, Spring 2011

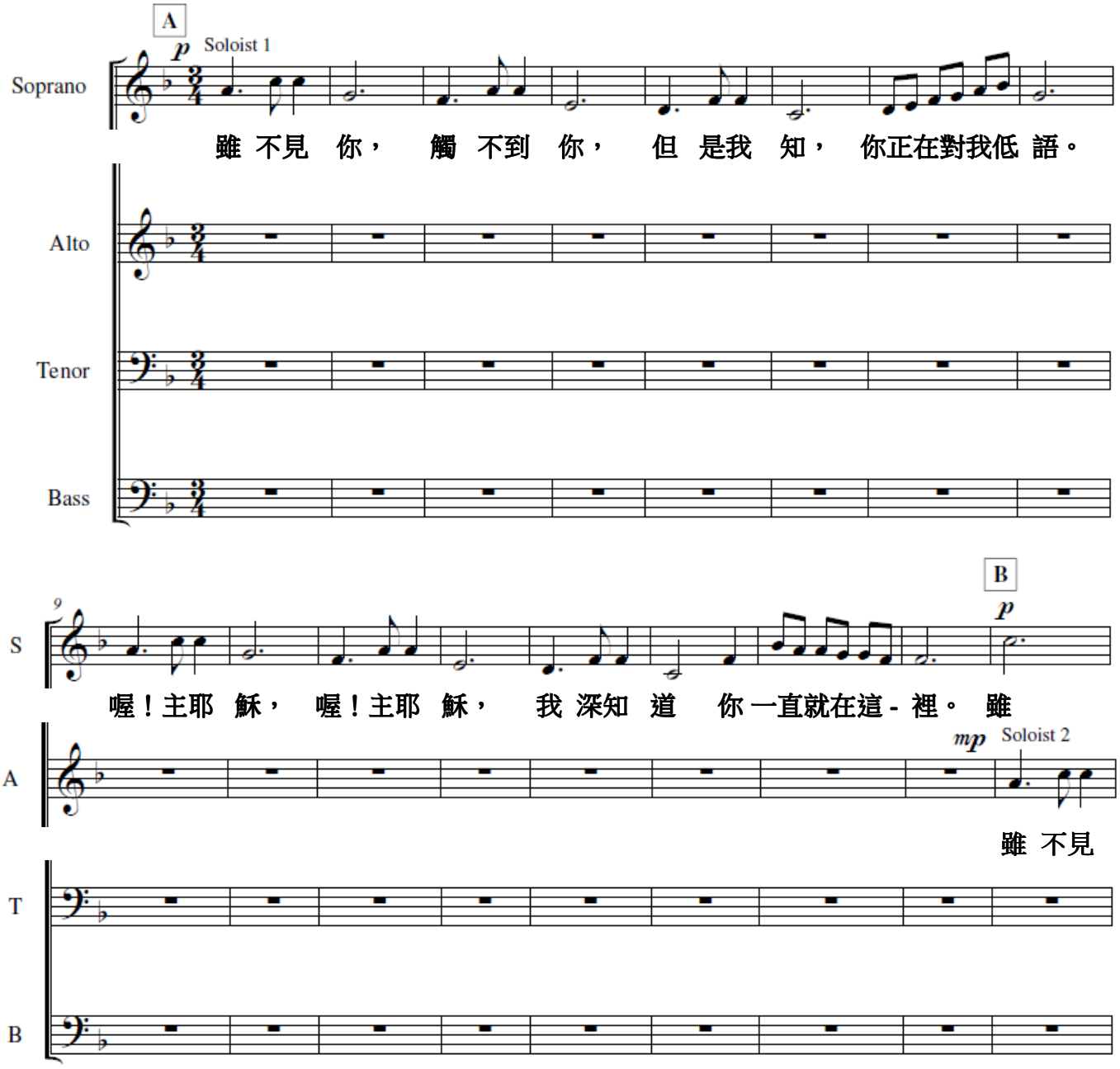

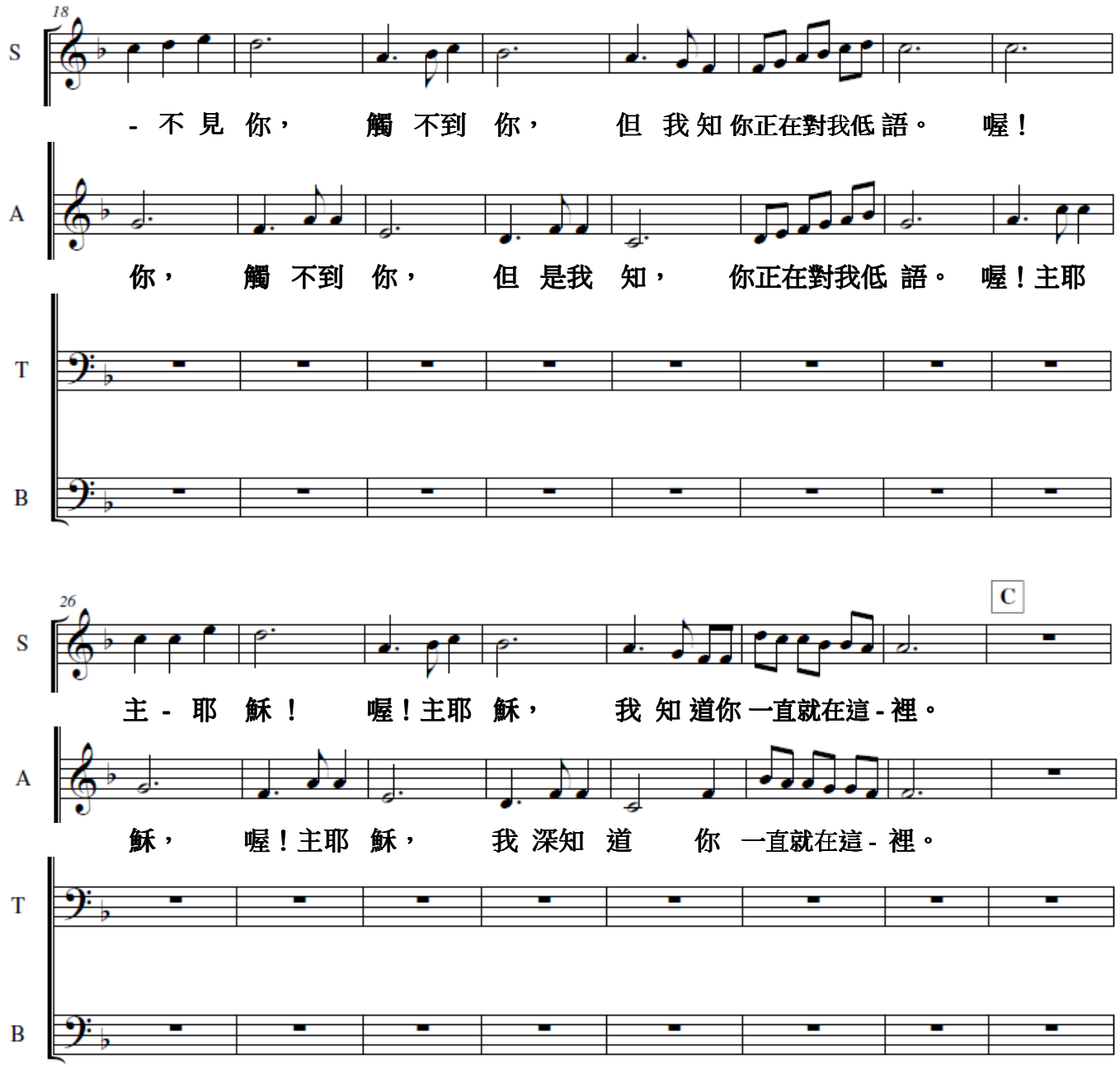

Silent until rehearsal G

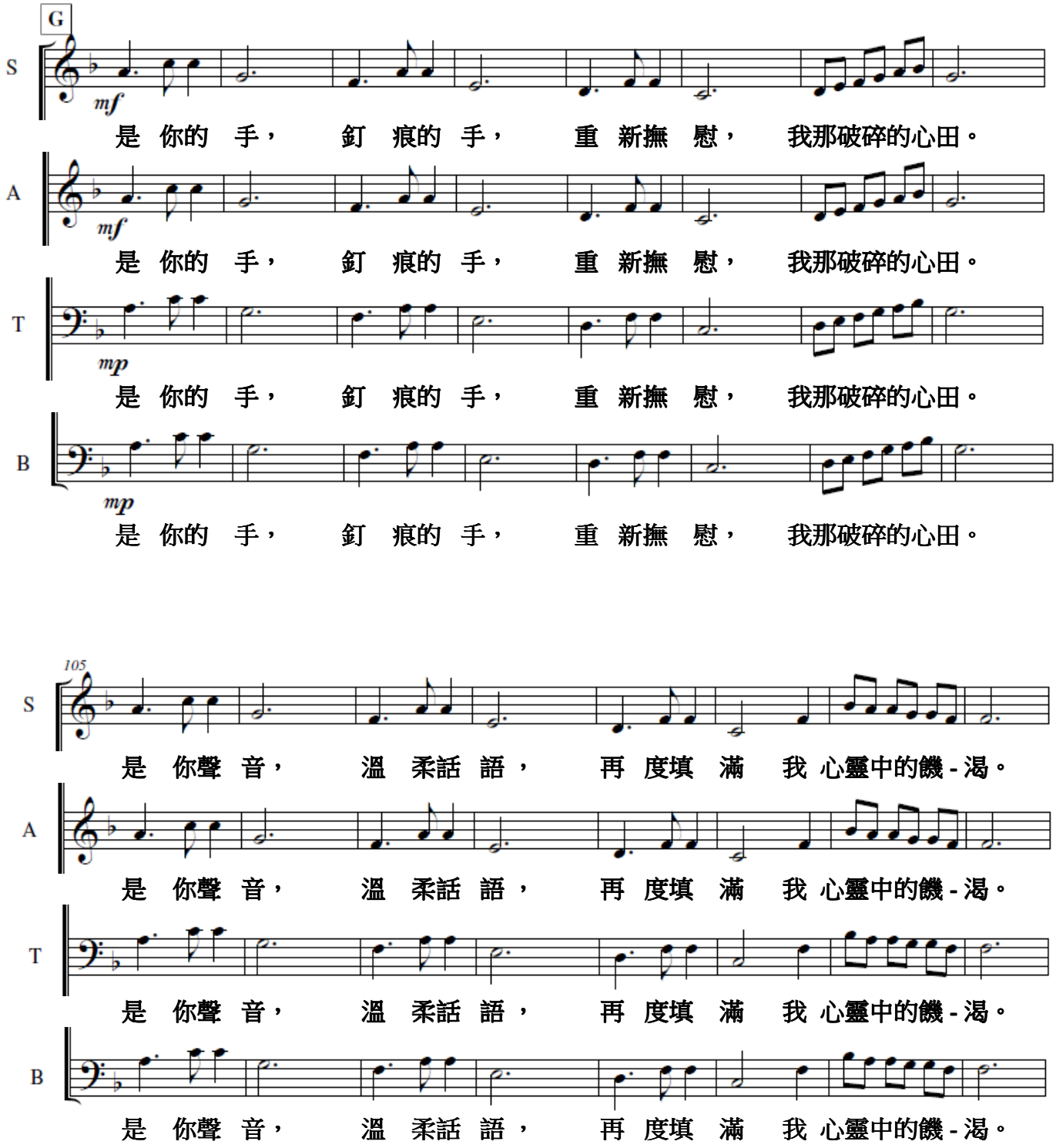
G
S
mf
是 你的 手， 釘 痕的 手， 重 新撫 慰， 我那破碎的心田。
A
mf
是 你的 手， 釘 痕的 手， 重 新撫 慰， 我那破碎的心田。
T
mp
是 你的 手， 釘 痕的 手， 重 新撫 慰， 我那破碎的心田。
B
mp
是 你的 手， 釘 痕的 手， 重 新撫 慰， 我那破碎的心田。
105
S
是 你聲 音， 溫 柔話 語， 再 度填 滿 我 心靈中的饑 - 渴。
A
是 你聲 音， 溫 柔話 語， 再 度填 滿 我 心靈中的饑 - 渴。
T
是 你聲 音， 溫 柔話 語， 再 度填 滿 我 心靈中的饑 - 渴。
B
是 你聲 音， 溫 柔話 語， 再 度填 滿 我 心靈中的饑 - 渴。

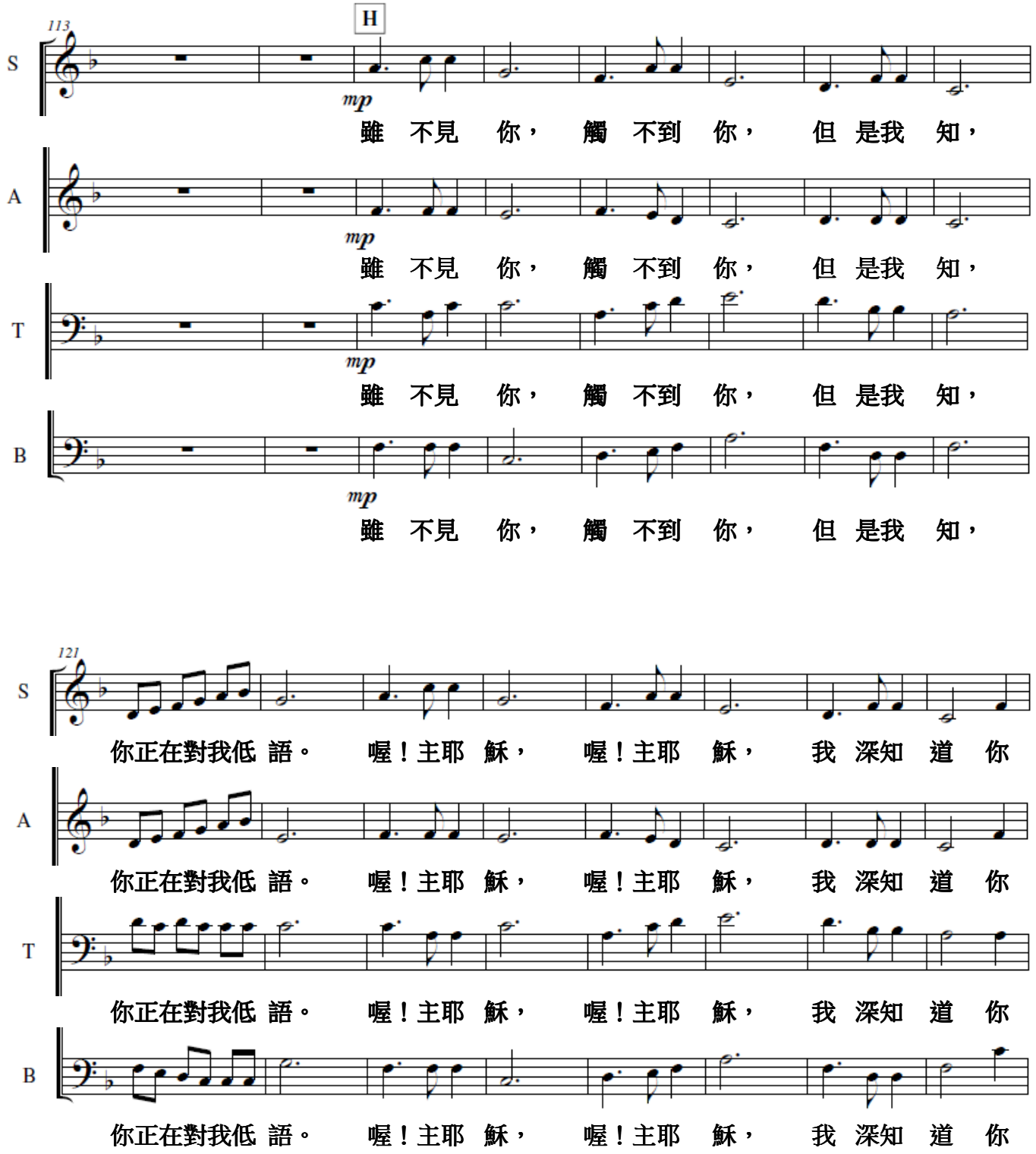
113
H
S
A
T
B
mp
雖 不見 你， 觸 不到 你， 但 是我 知，
121
你正在對我低 語。 喔！主耶 穌， 喔！主耶 穌， 我 深知 道 你

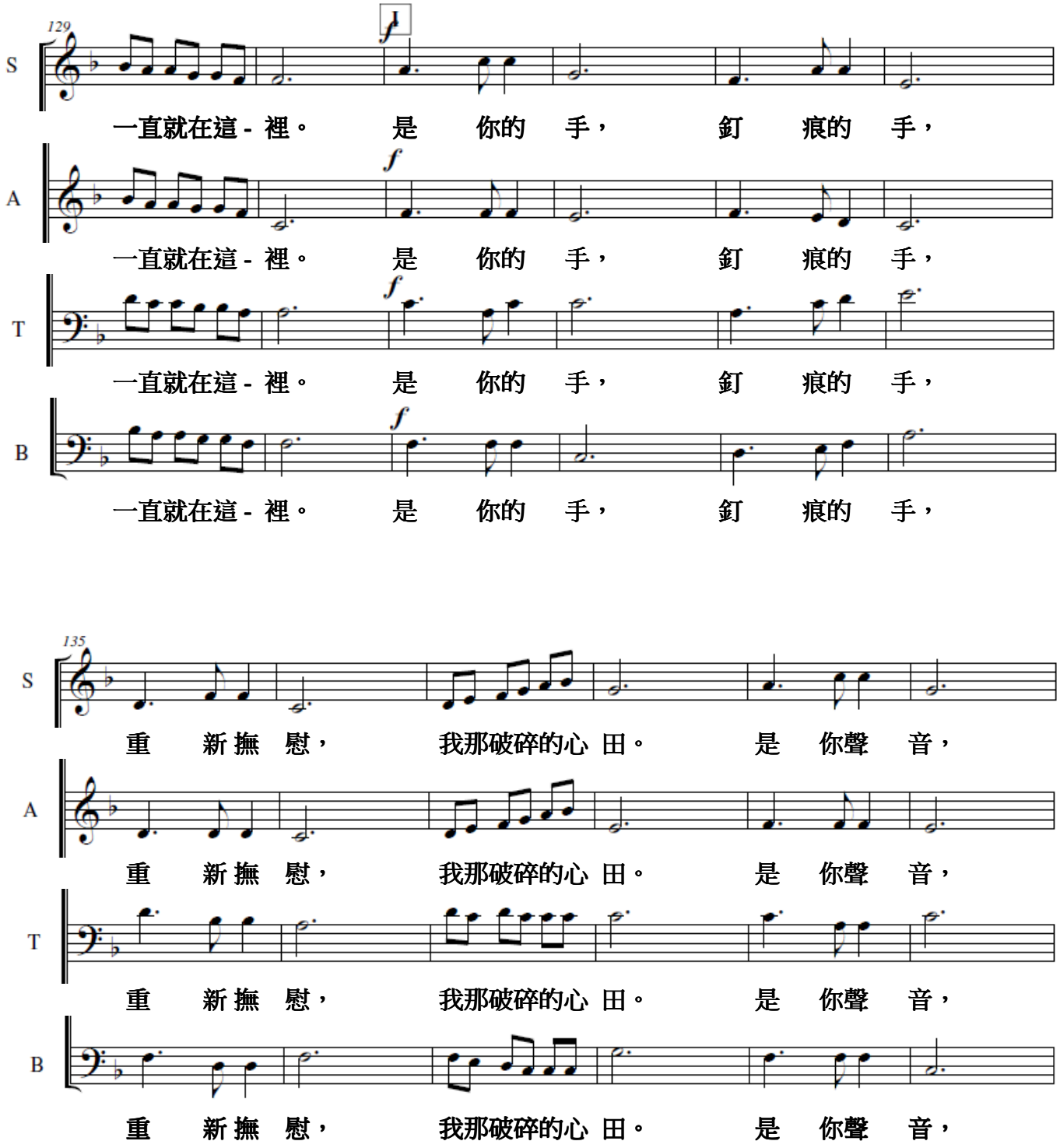
129
I
S
一直就在這 - 裡。 是 你的 手， 釘 痕的 手，
A
一直就在這 - 裡。 是 你的 手， 釘 痕的 手，
T
一直就在這 - 裡。 是 你的 手， 釘 痕的 手，
B
一直就在這 - 裡。 是 你的 手， 釘 痕的 手，
135
S
重 新 撫 慰， 我那破碎的心 田。 是 你聲 音，
A
重 新 撫 慰， 我那破碎的心 田。 是 你聲 音，
T
重 新 撫 慰， 我那破碎的心 田。 是 你聲 音，
B
重 新 撫 慰， 我那破碎的心 田。 是 你聲 音，

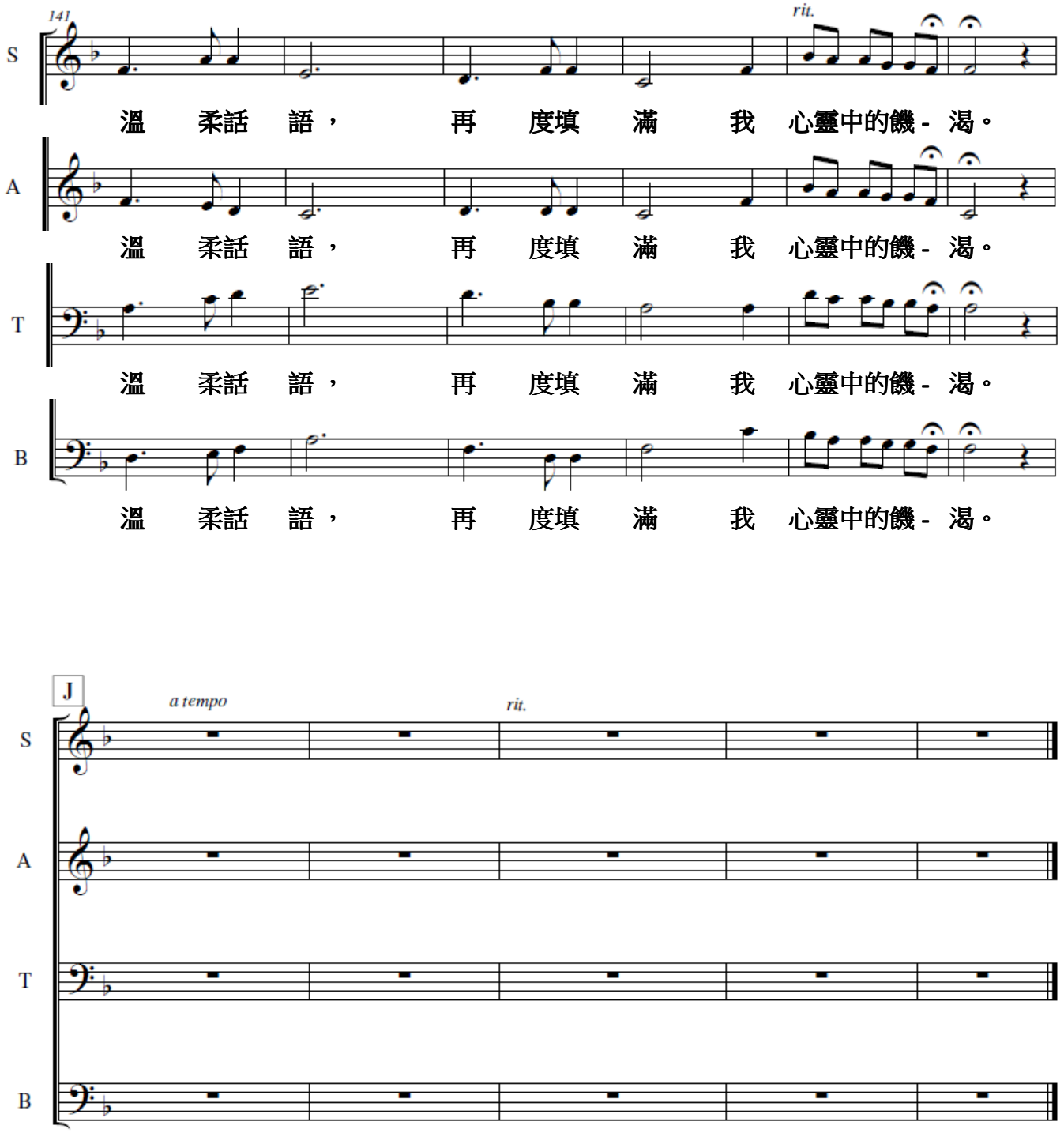
141
rit.
S
溫 柔話 語， 再 度填 滿 我 心靈中的饑 - 渴。
A
溫 柔話 語， 再 度填 滿 我 心靈中的饑 - 渴。
T
溫 柔話 語， 再 度填 滿 我 心靈中的饑 - 渴。
B
溫 柔話 語， 再 度填 滿 我 心靈中的饑 - 渴。
J
a tempo
rit.
S
A
T
B